Tűzoltósági hírek

XIV. kerület

Öngyilkosjelöltek

Október 4-én 10 óra után riasztották a tűzoltókat a Petneházy utcába, ahol egy pszichiátriai kezelésre szoruló személy az ablakon való kiugrással fenyegetőzött. Éjjel egy óra előtt október 7-én egy kilencedik emeleti lakó szintén öngyilkossággal fenyegetőzött, a tűzoltók erővel betörtek és átadták az illetőt a mentőknek.

Fakárok

Október 8-án gyökerestől kidőlt egy fa a Fogarasi úton. Október 12-én délután a Szabó József utca 19. szám előtt Ford típusú személygépkocsira szakadt egy faág, senki nem sérült meg.

Elakadt lift

Október 10-én kora délután egy utassal elakadt a lift az Erzsébet királyné úti Selfstore raktár területén, az illetőt a tűzoltók kimentették.

Lakásfelnyitások

Rendőrségi hívásra egy Mexikói úti, második emeleti lakást nyitott fel a raj a bejárati ajtó zárjának feltörésével és két lakat levágásával október 14-én.

Október 31-én reggel rendőrségi kérésre egy első emeleti lakást az ablakon át behatolva törtek fel a tűzoltók a Kacsóh Pongrác úton.

November 1-én délután egy Ond vezér úti, kilencedik emeleti lakást törtek fel az ablakon át létra segítségével, bent egy elhunyt személyt találtak.

Közlekedési mentések

A Mogyoródi út 19. előtt két személyautó ütközött össze október 16-án délután. Sérülés nem volt, a forgalmi akadályt a raj kézi erővel szüntette meg.

Október 19-én délután a Mexikói út és Thököly út sarkán egy VW típusú gépkocsinak kitört a jobb első kereke, és forgalmi akadályt okozott.

Október 21-én este villamos karambolozott egy személyautóval a Nagy Lajos király útján. Két személy megsérült.

Október 22-én este 9 óra előtt az M3-as bevezető szakaszán lévő felüljárón Honda Accord és Skoda Favorit típusú gépkocsik ütköztek, egy személy megsérült.

A Füredi utca 64-nél három személyautó karambolozott október 26-án reggel. Egy gyalogost elsodortak, aki súlyosan megsérült. A tűzoltók áramtalanítottak és a helyszíni szemle után a forgalmi akadályt kézi erővel megszüntették.

katasztrófavédelem

katasztrófavédelem

KIGYULLADT EGY KISBUSZ. November 3-án a Szlovák út egyik autótelepén kigyulladt egy mikrobusz. Hogy a telepen lévő többi jármű nehogy károsodjon, a kocsit gyorsan eltolták a kapuhoz, majd megpróbálták poroltóval eloltani, sajnos sikertelenül. A kihívott tűzoltók gyorsan kiérkeztek, és három vízsugárral eloltották a lángokat, de közben a mikrobusz motortere és karosszériája is erősen károsodott. Személyi sérülés nem történt.

EZ MARADT A BMW-BŐL. A Kerepesi út folytatásában, de már kerepesen túl, még Aszód előtt haladt a 3-as úton a képen látható BMW, mégpedig igen nagy sebességgel. A 26 éves vezető hirtelen elveszítette uralmát a jármű felett, majd az út jobb szélén álló fának ütközött. A kocsi felismerhetetlenségig összeroncsolódott, a vezető kirepült az autóból, és a holttestét a tűzoltók jóval odébb egy fára fennakadva találták meg. Miután nem tudták, hogy utas volt-e a kocsiban, így nagyobb területen átnézték a környéket, megnézték a fákat is, de további személyeket nem találtak.

katasztrófavédelem

HÁRMAS ÜTKÖZÉS. Az M0 autópálya mogyoródi elágazásánál három személyautó ütközött össze november 5-én reggel. Mindhárom sofőr könnyebb sérüléseket szenvedett. A helyszínt a gödöllői tűzoltóság biztosította, s míg folyt a mentés, a forgalmat is irányítaniuk kellett, mert az összetört autók a fél útpályát elfoglalták.

Október 30-án 18 óra 43 perckor szólt a riasztás a Rákospatak utca 54-hez, ahol két személyautó ütközött. Az egyik kidöntött egy fát, amit a tűzoltók szétfűrészeltek. Személyi sérülés nem történt.

XVI. kerület

Karambol

A Bercsényi utca és Hunyadi utca kereszteződésénél Opel Astra és Fiat Ducato típusú autók ütköztek össze október 16-án 17 óra után. A balesetben egy személy megsérült a jobb könyökén.

Mécses

November 3-án az Anilin utcába szólt a riasztás, ahol egy családi ház verandáján kegyeleti okból meggyújtott mécses okozott tüzet. Megégett a mécses alatti asztallap, ruhaneműk, egy táblagép, iratok, a linóleum három négyzetméteren, a plafon kormozódott. Személyi sérülés nem történt.

Figyeljünk a hajléktalanokra

Az ősz vége felé közeledve az éjszakák egyre hidegebbek lesznek, már sok helyen megjelent a hajnali fagy, lassan beköszönt a tél.

A hideg időjárás fenyegetést jelent a fedél nélkül élőkre, azonban nem csak ők vannak veszélynek kitéve, hanem azok a többnyire idős, egyedül élő emberek is, akik korukra, egészségi állapotukra, vagyoni helyzetükre tekintettel – vagy egyéb körülmények miatt – nem tudják befűteni a lakásukat.

Így előfordulhat olyan haláleset, ami kihűlés következménye, de ez sok esetben elkerülhető, megelőzhető. Az ilyen tragédiák megelőzése össztársadalmi érdek, az egyes állampolgároknak is fontos szerepe van ebben.

A rendőrök rendszeresen keresik fel azokat a személyeket, akik a sűrűn lakott városrészektől távolabb, rossz körülmények között vagy egyedül élnek. Ellenőrzik a parkokat, buszmegállókat és a vasútállomásokat is.

A rendőrség kéri a lakosságot, hogy senki ne menjen el a hidegben földön vagy padon fekvő ember mellett, illetve, ha tudomásukra jut, hogy a környezetükben valaki fűtetlen lakásban él, akkor értesítsék az illetékes hatóságokat a 107, 112 központi segélyhívó telefonszámok valamelyikén.

Tegyünk együtt azért, hogy senki ne essen a hideg idő áldozatául!

SÓDER, HOMOK, TERMŐFÖLD, TÖRMELÉK SZÁLLÍTÁS
lenyitható 5-6-7-8 m³-es
KONTÉNER
TELEFON
06/30-9483-754
405-4231
Király Sándor
1161 Bp. Milán u. 16.
XVI. kerületieknek 10% kedvezmény

NOVO FÉM Kft. SZÍNESFÉM SZAKÁRUHÁZ és VASUDVAR
2141 Csömör, Major út 25. (Bp., XVI. Timur u. vége)
Akkumulátor
Színesfém
és vashulladék
vásárlása kiemelt áron, szállítással is!
Nyitva: H-P: 7-16, Szo: 7-12-ig
www.novofem.hu
- Betonvas, térháló, zártszelvény cső, köracél, vaslemez
- Gipszkarton+profilok
- Kőzetgyapot+Nikecel
- Alu/réz/bronz/KO lemez és rúd
- TERAMID, festék, sziloplaszt
- BÁDOGOS TERMÉK,, vágókorong csavar, szög, SZERSZÁM

Tel: (28)551-500,
(70)218-7619
Ingyenes szállítás!

BIZTOS PONTOK KFT.
ARISTON GÁZKÉSZÜLÉK AKCIÓ!!!
Geberit WC-tartályok már 7.390 Ft-tól

80 l Hajdú villanybojler	44.900,-	MOFÉM csaptelepek	7.060 Ft-tól
ø15 mm RÉZCSŐ	1.060-,	CERSANIT 50 CM MOSDÓ	6.410,-
ø18 mm RÉZCSŐ	1.300-,	WILO YONOS PICO 25-1/4 szivattyú	29.880,-
ø16X2 mm ötrétegű cső (magyar)	170,-/fm	ø25 KPE vízcső PN 12,5	170,-/fm
ø20X2 mm ötrétegű cső (magyar)	295,-/fm	ø110/2 m PVC CSŐ	920,-
STAR LAPRADIÁTOR DK 600/1000	16.830,-	PVC, KG CSÖVEK, IDOMOK	-20%

Az árak az áfát tartalmazzák! • Ingyenes házhozszállítás!
Bp. XVI. Szlovák út 134.
a pavilonsorral szemben
Tel/Fax: 405-3566, Mobil: 06-20-250-4434
www.biztospontok.hu

A Corvin Művelődési Ház – Erzsébetligeti Színház programjai

1165 Hunyadvár u. 43/b. • Tel: 401-3060
www.kulturliget.hu

CSALÁDI:

- **Október 17. szombat** 19:00 – **Latin Duó koncert – Tátrai Tibor & Szűcs Antal Gábor**; A két páratlan tehetségű gitáros, Tátrai Tibor és Szűcs Antal Gábor 15 éve ült le először Latin Duó-ként egymás mellé a színpadon, hogy szórakoztassa és elvarázsolja a közönséget latinos, improvizatív muzsikájával. Tizenévvel ezelőtt még ők maguk sem gondolták, hogy örömzenélésükből páratlan sikertörténet kerekedik. Pedig így történt, tömegeket hódítottak meg Magyarországon igényes instrumentális dalaikkal, albumaik arany- és platinalemezzé váltak, s tíz év alatt ezernél is több teltházas koncertet adtak. Jegyár: 2800 Ft
- **Október 22. csütörtök** 19:00 – **Bemutatkozik az Anima Musicae kamarazenekar** – A 2015/16-os évadban útjára indul komolyzenei koncertsorozatunk a Junior Prima díjas Anima Musicae kamarazenekarral. A zenekar ideája egy olyan zenei műhely létrehozása, melyben alapvető követelmény az európai szintű hangzás, a magyar zenei kultúra nemes tradícióinak folytatása, a nagy elődök értékteremtő példájának tisztelete, ugyanakkor a folyamatos megújulási szándék. Repertoárjuk felöleli a klasszikus zene jelentős korszakait, a barokk zenétől a XX. századi remekműveken át egészen a kortárs zenéig. Rendszeresen tűznek műsorukra a zenekar számára komponált új magyar műveket. Az együttes 2010-es megalakulása óta számos sikeres hazai és nemzetközi koncertet és szakmai elismerést tudhat maga mögött. Jegyár: 1600 Ft, 1900 Ft, diák, csoportos (15 fő felett) 1200 Ft/db
- **November 6. péntek** 20:00 – **Gemini házibuli** – Előzetes asztalfoglalás a 401-3060-as telefonszámon és a recepcio@kulturliget.hu e-mail címen. Jegyár: 1500 Ft
- **November 13. péntek** 19:30 – **Jazz Liget: The Acoustic Loops** – Megalakulásukkor az volt a cél, hogy igényes pop zenekart hozzanak létre, R'n'B és soul stíluselemekkel, érdekes, nem mindennapi felállásban. Repertoárjukat dalfeldolgozások és saját szerzemények alkotják, zenéjük lendületes, fiatalos és modern, könnyen emészthető, újszerű hangzással és tartalmas mondanivalóval kiegészülve. Jegyár: 1350 Ft

ZENE:

- **November 13. péntek** 19:30 – **Jazz Liget, Pesti sikk** – A Pesti Sikk nevéhez hűen a 20-as és a 40-es évek magyar sanzonait, őszinte zenei vallomásait hívatott előadni. A zenekar élén egy igazi díva áll: Kiss Kamilka művésznő, mellette négy fess fiatalemberből álló kollektíva közvetíti a kortalan pesti elegancia sikkes hangulatát. Jegyár: 1350 Ft
- **December 4. péntek** 20:00 – **Házibuli a Gemini zenekarral** – Előzetes asztalfoglalás a 401-3060-as telefonszámon és a recepcio@kulturliget.hu e-mail címen. Jegyár: 1500 Ft
- **December 11. péntek** 19:30 – **Jazz Liget:** Sárik Péter, Berki Tamás, Gyémánt Bálint – **Adventi nagykoncert**; A három neves jazz-zenész improvizatív, lendületes formációt alkotva ad hangulatos koncertet a karácsonyi készülődés jegyében. Jegyár: 1500 Ft

SZÍNHÁZI PROGRAMOK:

- **November 29. vasárnap** 17:00 – **Aranytó** – A Szentendrei Teátrum és az Orlai Produkciós Iroda közös produkciója, Visszatértek a búvármadarak az Aranytóra, és velük megérkezik Norman és felesége, Ethel is, akik fiatal koruk óta minden nyarat itt töltöttek. Morognak, ugratják, de pont ugyanúgy szeretik egymást, mint a kezdet kezdetén - vagyis kezdődik a szokott, boldog nyaralás. Az idei mégis más, mint az eddigiek... A humorral átszőtt, mélyen emberi történetet Vári Éva, Benedek Miklós, Bertalan Ágnes és Vasvári Csaba előadásában láthatják. Jegyár: 2800 Ft, 3500 Ft
- **December 6. vasárnap** 18:00 – **Bolha a fülbe** – A Fogi-Bulvár Színház előadása, Egy rossz helyre tévedt levél, egy kétes eredetű amerikai nadrágtartó, egy váratlanul impotenssé váló férj félelmetes bonyodalmak okozói lehetnek. Szerelem, hűtlenség, látszat, csapda és félreértés: mindez a komédia nagymestereinek előadásában, népszerű művészekkel, egy fergeteges komédiában. Főbb szerepekben: Cseke Katinka, Harsányi Gábor, Beleznay Endre, Csengeri Attila, Várkony András; Jegyár: 2100 Ft, 2600 Ft
- **2015. december 13. vasárnap** 18:00 – **Egyasszony** – Az Orlai Produkció és a Füge előadása; Péterfy-Novák Éva megrázó őszinteségű blogjából könyv született, a könyvből pedig színházi előadás. A darab igaz történet az élet fájdalmas titkairól, amelyekről nem szokás beszélni. Tragikus és egyben felemelő példázat, melynek különlegessége, hogy bár a rettenetet beszéli el, mégis rendíthetetlen életöröm sugárzik belőle. Szereplő: Tenki Réka; Jegyár: december 1-ig megváltott jegyek esetében: 2500 Ft, későbbi időpontban: 2700 Ft

ELŐADÁS:

- **November 18. szerda** 18:00 – **Ingyenes fotóelőadás:** A vizuális hatás Tímár Péter módra – Előadás világításról, kompozícióról, vágásról. A filmművészet alapja a fotózás, a mozgóképek megalkotásához elengedhetetlen az állóképek iránti érzékenység. Tímár Péter egészen egyedi látványvilága ezt a kapcsolatot hozza felszínre. Tímár Péter filmrendező, vágó, forgatókönyv író, Balázs Béla díjas művész, a Színház- és Filmművészeti Egyetem tanára. A belépés díjtalan de regisztrációhoz kötött, regisztrálni a http://www.fotoeloadasok.hu/ingyenes/ oldalon lehet.

KÜLÖNLEGES ESTE:

- **November 21. szombat** 19:00 – **A kerület legelegánsabb táncos rendezvénye,** egy alkalom, ahol fehér abrosz mellett, kötetlen hangulatban találkozhatnak a kertvárosi családok, baráti társaságok. Az idei évben két sztárfellépő gondoskodik a különleges hangulatról: **Gájer Bálint** valamint **Gönczi Gábor és a Smile Rock Cirkusz Zenekar**. A színpadi programok között felszolgáljuk a nagy gonddal összeválogatott ínyenc fogásokat és felköszöntjük a megjelent Erzsébeteket és Katalinokat, a bárpultnál igényes italválasztékból csillapíthatják szomjukat vendégeink. Legyen Ön is részese különleges programunknak, mindenki megérdemel egy különleges estét! Jegyvásárlás 8800 Ft-os áron, kizárólag elővételben! Jelentkezni november 13-ig lehet, részletes információk a 401-30-65-ös telefonszámon.

Részletes programok a honlapunkon: www. kulturliget. hu
http://www.facebook.com/kulturliget; e-mail: info@kulturliget.hu

---

Közös küzdelem a betelepítések ellen

Szatmáry Kristófot, kerületünk parlamenti képviselőjét kérdeztük a most elkezdett aláírásgyűjtési akcióról

Aláírásgyűjtés a Sashalmi piacon. (Az aláírásgyűjtési helyszínek és időpontok megtalálhatók lapunk alsó részén, a Fidesz hirdetése alatt)

– Az aláírásgyűjtés egy olyan ritka pillanat a magyar közéletben, amikor arra számítunk, hogy jónéhány olyan ember is egyetért velünk, aki nem feltétlenül aktív Fidesz szavazó. De pont azért is döntöttünk az aláírásgyűjtés mellett, mert úgy látjuk, hogy ebben a kérdésben jóval túlmutat a társadalom gondolkodása a pártpolitikán, és mindenféle törésvonalaktól mentesen azt látjuk, hogy rég nem látott egységbe lehet szólítani a magyar társadalmat – amire szükség is van, hiszen az Európai Unió egyik legfontosabb kérdése is eldől.

– Az Európai Unió gazdasági egységként indult, és amikor Magyarország belépett az Unióba, akkor is még alapvetően egy gazdasági közösség volt, ahol a nemzetállamoknak a saját jövőjüket, a saját belső, legfontosabb viszonyait illetőleg teljes függetlensége volt. Itt egy olyan új történelmi helyzet van, ahol lényegében a magyarokat, és más jónéhány nemzetet is, akik egyébként történelmi okokból az ilyen szintű multikulturalizmussal nem találkoztak, nem is élték meg – és nem is kívánják megélni –, **ezekre az országokra rá akarnak erőltetni** egyfajta társadalmi struktúrát. Ebben elég egységes a magyar nemzet, hogy azt mondjuk: **köszönjük szépen, ebből nem kérünk!** Kulturális, vallási és minden egyéb szempontból mi kívánjuk meghatározni a saját nemzetünk és környezetünket, és ilyen módon nem kívánunk beolvadni a nagy európai olvasztótégelybe.

– Ez azért furcsa dolog az egyszerű embernek, merthogy Németország bátorította a migránsokat az elindulásra.

– Egyértelműen látszik, hogy ez egy néhány országot érintő ügy, mint Németország, Svédország, néhány skandináv ország, hiszen az ő menekültügyi rendszerük olyan, ami kvázi hívószóval bír, és egy hamis Kánaán ígéretét adja a menekülteknek. Látható módon ezt a helyzetet a németek országon belül nem tudják megoldani, most már egy koalíciós válsággal fenyegető módon ügyetlenkednek, minden héten kitalálnak valamit, de nem tudják magukat határozott lépésekre szánni, és így ennek a menekültfolyamnak sosem lesz vége. Azt látni kell, hogy persze, tragikus, és mindenképpen segítségre méltó például a szíriai menekültek helyzete, de jól látjuk, hogy a menekültek egy jelentős része – és a jövőben egyre jelentősebb része – nem Szíriából fog jönni. Abból a távolságból, ahonnan a menekültek jönnek: Afganisztántól Bangladesen át Afrikáig ötven meg százmilliók vannak, akik könnyen dönthetnek úgy, hogy ők is elindulnak.

– Szerencsét próbálnak…

– Igen, így is mondhatjuk. Tehát látjuk azt, hogy Németország a belső tehetetlenségét, és az ebből adódó problémát próbálja szétteríteni az Unió összes országa között. Ha ott egyértelműen elmondanák, hogy itt a vége, ennyit tudunk vállalni, nem tudunk többet, akkor nem lenne ennyire bátor a több tízezer, százezer vagy netán milliós tömeg… Mert mindenki abban bízik, hogy ha már bejut az Európai Unióba, Németországba, akkor ott már valamilyen módon gyökeret ver, ha kell, eltűnik a hatóságok elől. Látjuk a tendenciákat, hogyan próbálják a németek kiutasítani a szerintük sem valós menekülteket az országból, de ez nagyon nehéznek és végrehajthatatlannak tűnik, és az erre ítéltetett emberek egy része egyszerűen eltűnik, már meglévő párhuzamos kultúrákban bujkál, felszívódik…

– Szóval ez így nem fog menni. Minket megpróbálnak „leszélsőségesezni", de mi azt szeretnénk megmutatni, hogy itt nem egy politikai pártnak a helyzet miatt kialakított belpolitikai véleményéről van szó – a magyar nemzet ebben a dologban egységes. Ez az aláírásgyűjtésnek a lényege. Az első napok adatai szerint nagyon sokan írták alá, egy-egy helyszínen több százan néhány óra alatt – ebből az látszik, hogy ez egy pártok feletti véleménye a magyar embereknek.

– Mi vár Európára, ha ez a tendencia akadálytalanul folytatódik?

– Nem szeretnék jósolni… Több forgatókönyv is van. Van egy forgatókönyv arra vonatkozóan, hogy egyszer nemet kell mondani, egyszer a politikai elit is fölocsúdik ebből a bénultságból, mert nincs vége az áradatnak. Először egymillió, másfél millió ember jött be idén, jövőre ez a szám megduplázódhat, és kifogyhatatlan az utánpótlás, ami alapjaiban fogja az Európai Uniót szétfeszíteni. Vannak forgatókönyvek, lépések arra vonatkozólag, hogy először a belső határok visszaállítása történik meg, és ezzel az Európai Unió egyik legnagyobb vívmánya veszik oda… De ha ez a feszültség tovább folytatódik, akkor az egész Európai Unió is értelmét veszítheti. Magyarország egyértelműen nem fog részt venni ebben a közös kvótarendszerben (a migránsok arányos elosztásában), de úgy gondolom, hogy az EU több más országa is, aki ma még asszisztál ehhez a tehetetlenséghez, amikor náluk is megjelennek majd az integrálhatatlannak tűnő menekültek, akkor ez ott is óriási feszültségeket fog eredményezni.

Az Európai Unió egy **olyan mechanizmust akar ránk erőltetni,** amelyhez nincs joga, és ebből mi nem kérünk.

– Hallani olyan feltevéseket, hogy ez a folyamat nem spontán indult be, hanem valahonnan szervezik…

– Valószínűleg bizonyos külső erők ösztönzése vagy támogatása nélkül ilyen tömegekkel ilyen módon nem tudna működni a migránsáradat. Hogy ezeket a szálakat honnan mozgatják, erre vonatkozóan nem szeretnék találgatni, de az biztos, hogy sokaknak jön jól ez a menekült-hullám, sokaknak lehet jó, ha az Európai Unió meggyengül, megroppan, és a belső dolgaival van elfoglalva. Sokaknak lehet érdeke, hogy az iszlám ilyen mértékben legyen jelen az Európai Unióban, sokaknak lehet érdeke, hogy a menekültek ne ott maradjanak, ahova egyébként menekültek, a környező országokban.

– Afganisztán a legjobb példa, ahonnan a második legnagyobb számú menekült jön, ahol – bár az elmúlt 20-30 év története elég viharos – 200 év óta nem tud létrejönni stabil állam. Amikor megjelentek az első afgán menekültek, **Magyarországon bezárták a nagykövetségüket,** hogy még véletlenül se lehessen hazaküldeni normális módon az afgán menekülteket, és Németországnak is jelezték, hogy nem kívánják visszafogadni a menekülteket. Ezek a bizonyos országok – Afganisztán, de más országokat is említhetnénk – **nem lesznek partnerek abban,** hogy az ide már bejutott gazdasági bevándorlókat visszafogadják, hiszen a kivándorlás ösztönzésével a saját társadalmi feszültségeiket és belső problémáikat kívánják megoldani.

– Teljesen egyértelmű, hogy azokból az országokból, ahol nincs születésszabályozás, ahol olyan anarchikus és archaikus körülmények vannak, **ha néhány százezer vagy millió ember elmegy,** az az ottani gyenge kormányoknak a „kevesebb éhes száj" politikája mellett csak jól jön, és eszük ágában sincs visszafogadni őket. Ezért ez az egész kvótarendszer, meg ami most Németországban folyik, nyilvánvalóan kudarcra van ítélve.

– Tehát ha Magyarországot meg akarjuk védeni, ennek az a módja, hogy mindenki kinyilvánítja az akaratát.

– Magyarország rövid-közép távon valóban meg tudja védeni magát a migránsoktól, de mi azt szeretnénk, ha egész Európa képes lenne magát megvédeni. Mi is Európában vagyunk, és eléggé sokat küzdöttünk azért, hogy visszaszerezzük a helyünket az európai közösségben. Nagyon nem szeretnénk egy olyan helyzetet, hogy mi megvédjük a hazai határokat, közben pedig körülöttünk Európa összeomlik.

– Akkor tehát magunkért és másokért is írjunk alá…

– Igen, így van!

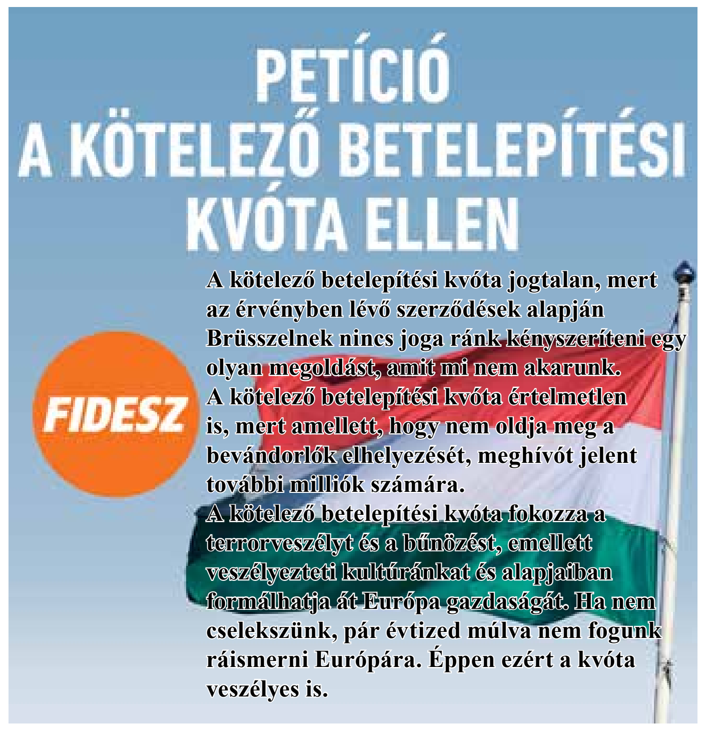
PETÍCIÓ
A KÖTELEZŐ BETELEPÍTÉSI KVÓTA ELLEN
FIDESZ

A kötelező betelepítési kvóta jogtalan, mert az érvényben lévő szerződések alapján Brüsszelnek nincs joga ránk kényszeríteni egy olyan megoldást, amit mi nem akarunk.
A kötelező betelepítési kvóta értelmetlen is, mert amellett, hogy nem oldja meg a bevándorlók elhelyezését, meghívót jelent további milliók számára.
A kötelező betelepítési kvóta fokozza a terrorveszélyt és a bűnözést, emellett veszélyezteti kultúránkat és alapjaiban formálhatja át Európa gazdaságát. Ha nem cselekszünk, pár évtized múlva nem fogunk ráismerni Európára. Éppen ezért a kvóta veszélyes is.

Fogjunk össze, védjük meg az országot!

ALÁÍRÁSGYŰJTÉS A XVI. KERÜLETBEN AZ ALÁBBI HELYSZÍNEKEN NOVEMBER VÉGÉIG:

- Sashalmi Piac, CBA mellett péntekenként 13:00-16:00, szombatonként 07:00-12:00
- Jókai utcai CBA mellett, szombatonként 09:00-12:00
- Veres Péter út/Hősök fasora sarok, szombatonként 08:00-12:00
- Budapesti úton a Reál közértnél, szombatonként 09:00-11:00
- Állás utca/Menyhért utca sarok CBA mellett, szombatonként 08:00-11:00
- György utca – Csömöri út sarok, péntekenként 16:00-18:00, szombatonként 08:00-11:00
- Centenáriumi sétány CBA előtt, péntekenként 15:00-17:00
- Újszász út - Perjés utca sarok, Coop üzlet mellett szombatonként 09:00-11:00
- Imre utca, CBA mellett, péntekenként 14:00-16:00
- Szent Korona lakótelep, Coop mellett szombatonként 09:00-12:00
- Csömöri úti buszmegállókban (Rózsa utca, Rákóczi út, József utca) péntekenként 14:00-17:00

Kerítés a határon

Észak-Afrikában van egy földdarab, ami Spanyolországhoz tartozik. A képen a Spanyol-Marokkói határ egy darabkája látható – masszív, magas kerítéssel. Ők már csak tudják, miért van erre szükség...

Pedagógiai napok

Huszonkettedik alkalommal került sor a XVI. kerületben a Pedagógiai Napok megrendezésére. Az ünnepélyes megnyitót a Szerb Antal Gimnázium dísztermében tartották. A rendezvényt köszöntötte Kovács Péter polgármester és Szatmáry Kristóf parlamenti képviselő, az esemény megnyitásának feladata Kovács-Vass Erzsébetre (képünkön), a KLIK újonnan létrehozott Fővárosi Tankerület igazgatójára hárult. A bemutatkozást nagy érdeklődés előzte meg, ugyanis ez a tankerület mindmostanáig hiányzott a rendszerből, és csak idén szeptemberben került sor a létrehozására. Ahogy az ország lakosságának 18 százaléka a fővárosban található, ugyanígy az intézmények, a pedagógusok és a diákok 15-18 százaléka a fővárosban tömörül. Ezen sajátosságok miatt vált szükségessé a Fővárosi Tankerület létrejötte. Ezen sajátosságok egyike például a pedagógiai napokhoz hasonlatos szakmai rendezvény, amelynek több kerületben is nagy hagyománya van. Mint elmondta, a színes programok láttán úgy döntött, hogy a héten még egy alkalommal kilátogat a Kertvárosba, hogy három év kormánytisztviselői munka után, kedves pedagógus-kollégák társaságában végre *„egy kis iskolaszagot"* szagoljon. Kiemelte, hogy semmilyen továbbképzés nem pótolhatja azt a gyakorlati tapasztalatot, amikor a pedagógusok egymásnak mutatják meg, hogyan oldanak meg egy-egy problémát.

Tehetséges fiatalok támogatása

A XVI. kerület költségvetése tartalmaz 4 millió forintot arra, hogy a kerületben lakó tehetséges gyermekeket támogassák. Ez már hagyomány, és ennek a hagyománynak a folytatásaként osztotta ki november 5-én Kovács Péter polgármester és Szász József alpolgármester az újabb egy esztendőre szóló ösztöndíjakat. Idén 68 kerületi diák részesült ösztöndíjban, többségük olyan sportoló, aki mellesleg kiváló tanulmányi eredményt ér el – ez a pályázat feltétele, amiről bizottsági szinten születik döntés. Ez alkalommal Szatmáry Kristóf parlamenti képviselő három (20 ezer forint értékű) különdíjat is felajánlott, amit Balogh Ádám (katasztrófavédelem, természettudományok, kutatás a neten, média – országos versenyen), Egri Zsófia (népdal – országos 1., mese-, vers-, novellaírás különdíjas, rajz, „Felszállott a páva" vetélkedőn továbbjutó) és Peresztegi Hanna (hazai és nemzetközi rajzpályázatok győztese) nyert el.

BOBDENT FOGÁSZAT ÉS IMPLANTOLÓGIA
Teljeskörű, fájdalommentes fogászati ellátás
✓ Díjmentes állapotfelmérés
✓ Esztétikus fogpótlások
✓ Szájsebészet
✓ Fogászati implantáció
✓ Fogszabályozás és
✓ Gyermekfogászat
Garanciális szakellátással, időszakos akciókkal várjuk Önt és kedves családját! • Tel: 06-1-400-1167
BOB dent
1164 Bp. Művezető u. 7. • Rendelés: H-P 8-20 • www.bobdent.hu

Kertvárosi Gazdi Program

Kutyachip-leolvasó és kennell az önkormányzatnál

A Kertvárosi Gazdi Program keretében az önkormányzat népszerűsíteni igyekszik a felelős gazdimagatartást. Ennek jegyében indult be a program első üteme október végén, mikoris három kutyachip leolvasót telepítettek az önkormányzathoz, illetve két kutyakennel került elhelyezésre a polgármesteri hivatal udvarán. A program a Vigyél Haza alapítvánnyal közösen lett beindítva. Ezen túl tehát, aki talál egy kóborló kutyát, akkor nem kell feltétlenül felkeresnie (segítő szándéka nyomán) valamelyik kerületi állatorvost, hanem elhozhatja az ebet az önkormányzathoz is, ahol a kutya beazonosításához nyújtanak különféle segítséget.

A kutyachip leolvasóval egy 15 jegyű számsort lehet elővarázsolni az eb fülébe rejtett chipből, de ekkor még hátra van az a feladat, hogy ezt be is kell azonosítani. Ha kerületi illetőségű kutyáról van szó, akkor az azonosítást az önkormányzatnál is meg tudják oldani hivatali időben, egyéb esetben viszont a Vigyél Haza alapítvány munkatársainak segítségét kell kérni, akik hozzáférnek a teljes magyarországi kutya-adatbázishoz. Ezt követi a gazdi értesítése, és ezután akár a kutyakennelbe el is lehet helyezni az ebet, míg érte nem jönnek. Ha chiptelen eb kerül befogásra, akkor azért az Illatos útról érkezik az autó, onnan kerülhet gazdihoz az állat.

BENI KUTYA A VILÁG LEGHŰSÉGESEBB EBE, aki a *váratlanul meghalt gazdiját* egy évtizeden át várta azon a helyen, ahol utoljára elbúcsúztak egymástól. A kerületi ebbarátok indítványára, az önkormányzat támogatásával emlékművet is állítottak Beni kutyának a Jókai út menti parkban, és ez lett a környékbeli kutyások búcsújáró helye. Halottak napja közeledtével került ide pár szál virág és néhány mécses is, hogy méltóan emlékezzenek meg a világ leghűségesebb kutyájáról, aki történetesen itt élt velünk a Kertvárosban.

Kertvárosi siker a Taekwondo EB-n

Soha nem szereztünk még aranyérmet a korosztályos taekwondo világversenyeken. Sőt, a sportág hazai történetében eddig még az éremszerzésre is csak nagy ritkán volt példa. Az október végi lettországi Daugavpilsben rendezett junior Taekwondo Európa-bajnokságon azonban megtört a jég: a magyar sportolók két aranyat és egy bronzérmet szereztek. A sikerből pedig egy sashalmi lány is kivette részét.

Ha egy családban a gyerekek első számú példaképe olyan ember, aki sportolóként Európa-bajnok és világbajnoki ezüstérmes volt, és, aki egy sportág alapjait tette le Magyarországon, ráadásul mind a mai napig az adott sportág leg(el) ismertebb hazai és nemzetközi vezetője, akkor szinte természetes, hogy minden gyermeke őt akarja utánozni. A Sashalmon élő taekwondo-legenda, Patakfalvy Miklós családjában azonban sokáig nem így történtek a dolgok. A két lány, Csenge és Luca ugyanis egy jó darabig a maga útját járta. A Fradi tornászaiként persze azért édesapjuk sportjára – édesanyjukon keresztül meg a síelésre – is ráláttak. Végül annyit lebzseltek a tatami körül, hogy maguk is kedvet kaptak a küzdősporthoz. Egy darabig párhuzamosan űzték a tornát és a taekwondot, ám egy idő után választaniuk kellett, és ekkor már erősebbnek bizonyult az apai gén. Édesapjuk, Patakfalvy Miklós 1990-ben alakította meg a Magyar WTF Taekwondo Szövetséget, amelynek azóta is megszakítás nélkül az elnöke, ami rendkívül nagy szó egy olyan sportágban mely 2000 óta hivatalosan is része az olimpiai programnak. A sashalmi sportdiplomata azóta is rendszeres résztvevője a világversenyeknek, de a lettországi junior EB számára is örök emlék marad, annyi elismerést kellett besöpörnie a magyar fiatalok, köztük lánya szereplése miatt.

Patakfalvy Luca, az MTK Taekwondo Szakosztályának a versenyzője úgy nyert Európa-bajnoki címet Lettországban, hogy a súlycsoportjában messze a legfiatalabb versenyző volt. Ő ennek ellenére is azzal a céllal utazott ki a kontinensviadalra, hogy megnyeri a versenyt. S hogy mire alapozta az optimizmusát? Egyrészt arra, hogy már 2013-ban sporttörténelmet írt azzal, hogy megnyerte a Sindelfingenben megrendezett első és ez idáig utolsó gyermek világbajnokságot. Másrészt az idei remek szereplésére is alapozhatott, az EB előtt ugyanis sorozatban 12 nemzetközi versenyen is veretlen maradt. Egy EB-t megnyerni azonban nemcsak elhatározás kérdése. Luca rengeteget dolgozott, hogy nagy álmát – egyszer a dobogó tetején állva hallgatja a magyar himnuszt – megvalósítsa. A sok edzésnek pedig Daugavpilsben egy elképesztő siker lett az eredménye. Luca úgy nyerte meg a 46 kg-os súlycsoportot, hogy öt mérkőzésen 45 találatot ért el az ellenfeleivel szemben, és mindössze csak hatot kapott. Pedig az aranyéremért erős ellenfeleket kellett legyőznie, például az idei felnőtt orosz bajnokot, vagy a házigazdák legjobb versenyzőjét, a tavalyi kadet világbajnokság ezüstérmesét. Luca azonban verhetetlennek bizonyult. Technikai fölényére jellemző, hogy sem az elődöntő, sem a döntő nem tartott hat percig, Luca ugyanis már jóval előbb elérte a technikai KO-hoz szükséges 12 pontos különbséget. Az Európa-bajnokság legszebb pillanata volt, amikor Patakfalvy Miklós, az európai szövetség képviselőjeként a lánya nyakába akasztotta az aranyérmet.

Nővérének, Csengének is majdnem összejött az érem, ő azonban a negyeddöntőben vereséget szenvedett azeri ellenfelétől, így ezúttal az 5. helyen fejezte be a versenyt. De ő is felérhet majd a csúcsra, akár már novemberben, Bukarestben, ahol U21-es Európa-bajnokságot rendeznek, és ahol ismét tatamira lép majd. Luca azonban kénytelen lesz kihagyni ezt a versenyt, lévén túlságosan fiatal még ehhez a korosztályhoz.

Riersch Tamás

Szilágyi Áron olimpiai bajnok nyilatkozata:

Decsi András alkalmas a feladatra

A nyár egyik legnagyobb sportszenzációja volt, hogy londoni olimpiai bajnok kardvívónk, *Szilágyi Áron* hét év után edzőváltásra szánta el magát. A Vasas SC kiválósága *Somlai Béla* helyett a több mint tíz éve Ázsiában edzősködő *Decsi Andrással* folytatja a munkát. Ehhez azonban az kellett, hogy a korábban a hongkongi, majd jelenleg a szingapúri kardválogatottat irányító fiatal tréner hazajöjjön, és itthon folytassa a munkát. Decsi András jelenleg az édesapja és az öccse által alapított Kertvárosi Vívó SE alkalmazásában áll, és az olimpiai bajnok tanítványa mellett a kerületi tehetségek felkészítéséből is kiveszi a részét.

– Úgy éreztem, hogy korábbi mesteremmel, Somlai Bélával a sikeres közös munkánk csúcspontjára értünk, innen már nem láttam a további fejlődés lehetőségét, ezért döntöttem a váltás mellett – mondta az olimpiai bajnok **Szilágyi Áron** az október 15-i mátyásföldi vívóteremavatón, mely eseménynek az egyik díszvendége volt. – *Úgy éreztem, ha ezt a lépést nem lépem meg, nem tudtunk volna megújulni.*

– Azért Decsi Andrást választottam, mert egy fiatal, de mégis tapasztalt edzőnek tartom, aki a világ több pontján is edzősködött már, jól ismeri a nemzetközi mezőnyt, és képes arra, hogy felkészítsen a nagy feladatokra.

– Az ázsiai vívók nagyon nehéz ellenfelek, de nem tanulni szeretnénk tőlük, hanem olyan edzésmódszereket kívánunk bevezetni, mellyel föléjük tudnánk kerekedni. Azért jó letisztázni valamit: a nemzetközi élmezőnyben nemcsak ázsiai vívók vannak, hanem az orosz, a német, a francia és az olasz vívókkal is nagyon kemény harcokat kell vívnunk. Andris valóban sok évig dolgozott Ázsiában, ennek ellenére ő a magyaros technika képviselője, amire nagy szükség van az európai és az ázsiai ellenfelek ellen.

– Szerencsére zökkenőmentesen zajlott az edzőváltás. Somlai Béla a válogatott edzője, és az ott folyó munkát fogja össze, de az egyéni felkészítésem Decsi András feladata. Ő határozza meg az edzésmódszereket és a tréningek intenzitását.

– Az első versenyünk, a Tbilisziben rendezett világkupa másképpen is alakulhatott volna, de egy kisebb sérülés miatt csak az utolsó pillanatban tudtam felkészülni, ami meglátszott az eredményemen. A verseny azonban arra jó volt, hogy tapasztalatokat szerezzünk az ellenfelekről, melyet remélhetőleg már a következő világkupán kamatoztatni tudunk.

Szilágyi Áron nem titkolta, hogy Rióba is komoly célokkal utazna majd, ehhez azonban új impulzusokra volt szüksége. Elmondása szerint már régóta ismerte Decsi András edzői munkáját, és azt tapasztalta, hogy az árpádföldi tréner alkalmas a feladatra.

Riersch Tamás

ZENÉS-BABÁS FOGLALKOZÁS A ZENEISKOLÁBAN. Rácz Aladár Zeneiskolában zenés-babás foglalkozás 1-3 éves korú gyermekeknek, csütörtökönként 10 órától. Színes, vidám hangulatú zenei foglalkozás alatt fejlődik a gyermekek hallása, ritmusérzéke, közösségi zenei élmény által kialakul a zene szeretete és a későbbi zenei tanulás igénye. Bejelentkezés: Bennő Katalin, tel: 30/606-1752

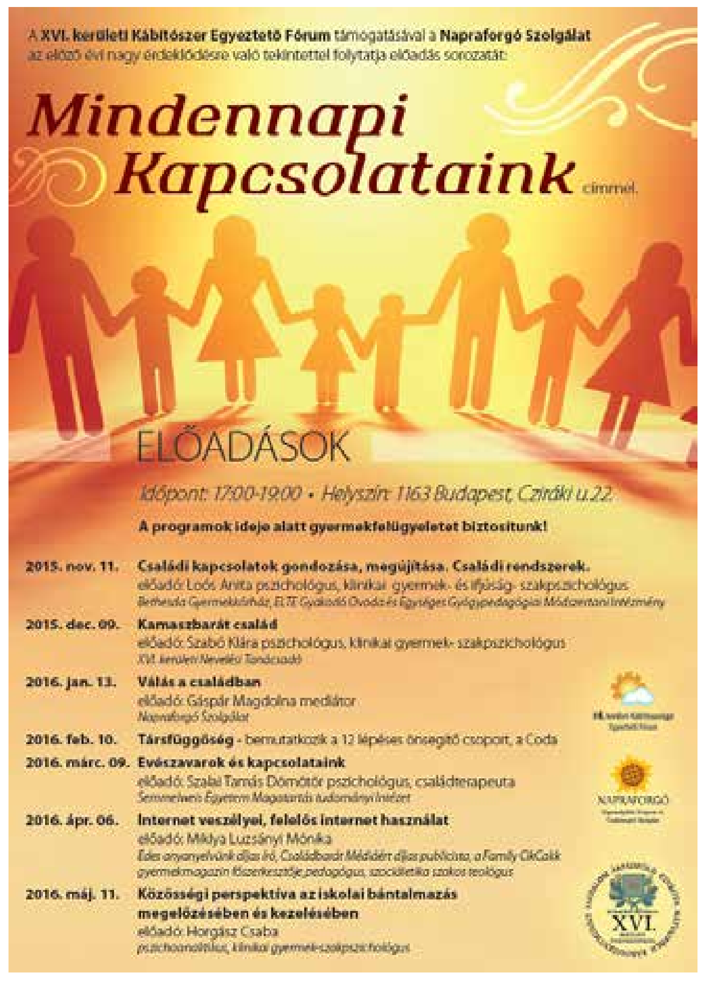

A XVI. kerületi Kábítószer Egyeztető Fórum támogatásával a Napraforgó Szolgálat az előző évi nagy érdeklődésre való tekintettel folytatja előadás sorozatát:

Mindennapi Kapcsolataink címmel.

ELŐADÁSOK

Időpont: 17:00-19:00 • Helyszín: 1163 Budapest, Czirdki u.22.

A programok ideje alatt gyermekfelügyeletet biztosítunk!

2015. nov. 11.	**Családi kapcsolatok gondozása, megújítása. Családi rendszerek.** előadó: Loós Anita pszichológus, klinikai gyermek- és ifjúság- szakpszichológus *Bethesda Gyermekkórház, ELTE Gyakorló Óvoda és Egységes Gyógypedagógiai Módszertani Intézmény*
2015. dec. 09.	**Kamaszbarát család** előadó: Szabó Klára pszichológus, klinikai gyermek- szakpszichológus *XVI. kerületi Nevelési Tanácsadó*
2016. jan. 13.	**Válás a családban** előadó: Gáspár Magdolna mediátor *Napraforgó Szolgálat*
2016. feb. 10.	**Társfüggőség** - bemutatkozik a 12 lépéses önsegítő csoport, a Coda
2016. márc. 09.	**Evészavarok és kapcsolataink** előadó: Szalai Tamás Dömötör pszichológus, családterapeuta *Semmelweis Egyetem Magatartás tudományi Intézet*
2016. ápr. 06.	**Internet veszélyei, felelős internet használat** előadó: Miklya Luzsányi Mónika *Édes anyanyelvünk díjas író, Családbarát Médiáért díjas publicista, a Family CikCakk gyermekmagazin főszerkesztője pedagógus, szociáletika szakos teológus*
2016. máj. 11.	**Közösségi perspektíva az iskolai bántalmazás megelőzésében és kezelésében** előadó: Horgász Csaba *pszichoanalitikus, klinikai gyermek-szakpszichológus*

ÁLLATPATIKA
TÖRZSVÁSÁRLÓI KEDVEZMÉNYEK!
MOGYI ÁLLATPATIKA & PET SHOP
GYÓGYSZEREK
GYÓGYTÁPOK
VITAMINOK
TÁPLÁLÉKKIEGÉSZÍTŐK
FELSZERELÉSEK
SZÁRAZ-ÉS NEDVESTÁPOK
KIEGÉSZÍTŐK
Várjuk szeretettel kedvenceikkel együtt!
ROYAL CANIN
www.facebook.com/mogyiallatpatika
XVI. Veres Péter út 21/B. • Tel: 06 30 595 9489
Nyitva: Hétfőtől péntekig: 9-19, szombat, vasárnap 9-13 óráig

KONTÉNERES
sitt, föld, sóder, homok szállítása:
4, 5, 6, 7, 8 m³
LENYITHATÓ KONTÉNEREKKEL
Tel: 400-1178, 06-30-949-3551

Termelői Magyar Méz
Marci bácsi méhészete
Akácméz 2050,-
Hársméz 1950,-
Vegyesméz 1300,-
Napraforgó krémméz 1250,-
Ft/0,97 kg-os üvegekben
Rendeljen mézet a termelőtől!
www.termeloimagyarmez.hu
Telefon: 1/409-1481 Ingyenes házhozszállítás*
*Budapesten és néhány környező településen 4000 Ft feletti megrendelésnél. Részletek a honlapon!

Szuper Mini röplabda torna

A Kertváros SE Röplabda Szakosztálya immár ötödik alkalommal rendezte meg a Sashalmi Piac közösségi termében a hagyományos Szuper Mini röplabda-tornáját. Az esemény a Budapesti Röplabda Szövetség által kiírt mini bajnokság fordulója volt. A tízéves gyerekek számára kiírt tornán három klub hat csapata vett részt. A tornát végül a házigazda KSE A csapata nyerte a Lőrinc 2000 A és a KSE B csapata előtt. A nyerteseknek és a helyezetteknek a díjakat és elismeréseket Kovács Péter polgármester, Kotsis Attiláné, a Hírességek Csarnokába beválasztott egykori sikeredző és Hóbor Béla, a 2012-ben a világ legjobbjának választott röplabda-játékvezető adták át.

Mint Hóbor Béla, a Kertváros SE elnökségi tagja lapunknak elmondta, a szakosztály két csapattal képviseltette magát a tornán, a B-csapatban olyan játékosok is voltak, akik alig két hónapja ismerkedtek meg a röplabdával. Az utánpótlás csapatban mintegy 70 gyerek edz rendszeresen, részben a piac közösségi termében, részben pedig a Sashalmi Tanodában. Hóbor Béla büszkén említi, hogy csapat rendszeresen részt vesz a röplabda szövetség által rendezett mini tornákon, s ezen belül kiváló eredményt értek el a Székesfehérváron megrendezett országos bajnokságon, az Országos Mini Kupa Szuper Mini kategóriájában. Ezen 54 induló csapatból a tízedikek lettek, pedig a bajnokságon részt vettek nagy röplabdás egyesületek, mint a Vasas, az UTE, vagy a vidéki fellegvárak: Szeged, Székesfehérvár, Kaposvár… Ebben a mezőnyben ezt az eredményt elérni megsüvegelendő dolog, köszönhető ez a kiváló edzőknek, László Évának, Fodorné Kastner Veronikának és Keresztesi Máriának.

Brumi óvoda az első Világsakkfesztiválon

„ A sakk ezer arca” szlogennel a Várkert Bazárban megrendezett Világsakkfesztiválon számos lehetőség nyílt a résztvevők számára, hogy bepillantást nyerjenek a Legjobb Európai Tananyag Díj (BELMA Díj) különdíját elnyert, Polgár Judit Sakkpalota Pedagógiai Program képességfejlesztő játékaiba.

A program referenciaiskolái mellett, az óvodák közül egyedüliként, a XVI. kerületben legrégebben működő magánóvoda, a Brumi ovi nagycsoportosai is szerepeltek, a Pici gyalog álma című mese előadásával a nagyszínpadi produkciók között. Valamint a Brumi óvodában kifejlesztett fejlesztő feladatok voltak a Sakkpalota sétány kezdő állomásának feladatai. Itt az óvó nénik ízelítőt adtak a Sakkpalota Ovi új iskola-előkészítő programjának azon játékaiból melyet az elmúlt 1.5 év során a program tesztelése közben saját ötleteikkel gazdagítva hoztak létre. Látható volt, hogy a Sakkpalota impulzívabb színekben jelenik meg, mint az iskolában, a mesebábok többségében játékhelyzetekben vannak ábrázolva és a betűk helyett gyermekközeli ikonok jelölik a vonalakat (A-alma, B-banán…).

Az iskola-előkészítő program valódi hidat képez az óvoda – iskola közti átmenetben. A tevékenységek felépítése már az iskolai órák tematikáját idézi, de a megvalósulás a játékok sokaságából áll melyek teljes mértékben lefedik a sikeres iskolai élethez szükséges képességek fejlesztését. Láthatóvá vált a program lényege is, mely szerint a gyerekek nem sakkozni tanulnak meg, hanem a sakk eszköz- és szabályrendszerét felhasználva játszanak kreatív, sokoldalú képességfejlesztő játékokat. Az iskolai programhoz képest itt egy összetett mozgásanyag, valamint mesék és kézműves tevékenységek is kapcsolódnak a programhoz. Ez a sokszínűség teszi lehetővé a játszva gondolkodást, ami valójában egy észrevétlen tanulás a gyermekek számára.

A Brumi óvodába járó gyermekek szülei egyre inkább előnyben részesítik iskolaválasztáskor azokat az intézményeket, melyekben gyermekeik tovább élvezhetik a Sakkpalota program nyújtotta varázslatos mesevilág logikus gondolkodást és az információk kreatív felhasználását, fejlesztő hatásait.

Forradalmunk emlékezete

Szépen ünnepelte a XVI. kerület az 56-os forradalom és szabadságharc ünnepét. Megemlékezés volt Szentmihályon, a Pálfi téren, Árpádföldön, a Tóth Ilonka téren, a mártír orvosnő szobránál, képünk helyszínén, a Prodám és Pilóta utcák találkozásánál, majd este az Erzsébet-ligetben, a Forradalom lángja emlékműnél. Az 56-os forradalom nyilvános ünneplésének első helyszíne a Pilóta utcai emlékmű volt, ahol már 1989-ben ünnepséget tartottak a legbátrabb kerületiek. Most itt tartott nagyon érdekes visszaemlékezést Dr. Horváth Attila, a kerület díszpolgára. Elmondása szerint az 56-os megtorlások egyik fő mozgatórúgója a kommunisták által érzett szégyen volt. Ők ugyanis úgy ültek 1945 után az ország nyakára, hogy senki nem kért belőlük, hanem elnyomták a nemzetet egy idegen hadsereg támogatásával. A közéletet bődületes hazugságok uralták, s a felkelés egyik fontos kiváltó oka az volt, hogy az embereknek elege lett a nyilvánvaló hazudozásból. Az első komolyabb megmozdulások nyomán a kommunisták szétszaladtak, s kiderült, hogy a képzetlen országvezetők nem tudják uralni a helyzetet. A nép pedig (elnyomók híján) nyomban visszatért a demokratikus hagyományokhoz, alkalmas vezetőket választottak mindenütt a saját soraikból, és sikeresen megszervezték az élet minden területét. Nyilvánvalóan kiderült, hogy az országnak semmi szüksége a szuronyok árnyékában a nyakukra ültetett ügyetlen vezetőkre.

Ez annyira szégyenletes dolog a kommunista vezetőkre nézve, hogy a választott szervezetekben való részvétel az egyik legsúlyosabb bűnnek számított – emlékezett vissza a történész a megtorlásra, s egyben azt is elmondta, hogy az országból elmenekült több mint százezer ember a legjobbak közül való volt. Egy jelentős részük az Egyesült Államokba került, s utóbb kiderült hogy az amerikai történelem során ők voltak a legmagasabban képzett, legjobb kvalitással rendelkező bevándorlók. **(Ferenci)**

A TÓTH ILONKA EMLÉKHÁZ a Kertváros egyik legígéretesebb vállalkozása. Köztudott, hogy a mártír orvosnő Árpádföldön született, szülőháza megtalálható az Állás utcában. Az önkormányzat hosszas tárgyalások után megvásárolta az ingatlant, azzal a szándékkal, hogy itt egy 56-os emlékházat és egy múzeumot rendezzen be, ami méltó emléket állít mind az ártatlanul kivégzett orvosnőnek, mind pedig az 56-os forradalomnak.

Hogy hogyan is áll az emlékház, arról Kovács Péter beszélt az 56-os híd rendezvényen november 4-én, amikor este 6-kor két helyszínen folyt egyidőben a megemlékezés: a budai oldalon a Mansfeld Péter téren, valamint a pesti oldalon itt a XVI. kerületben, a Tóth Ilonka téren. Kovács Péter a beszédében elmondta, hogy az emlékház tervei elkészültek, és az átadásra 2016. október 23-án fog sor kerülni.

Mint a képen látható, Tóth Ilonka szülőháza meglehetősen romos állapotban van, és a telek sem túl nagy ahhoz, hogy valami jelentősebb épületet lehessen itt felállítani. Bármily nemesek is az önkormányzat szándékai, neki is alkalmazkodnia kell építtetőként az előírásokhoz.

Nos, mint a lenti rajzon látható, igen ötletes megoldás született a kiállítótér elhelyezésére. Az egész építmény a föld alá kerül (ami nem növeli a beépítési százalékot), és egy kényelmes rámpán lehet majd a mínusz egyes szintre lejutni. Itt két jelentősebb méretű, több mint 60 négyzetméteres terem lesz majd, ahol kényelmesen elférnek a kiállítási tárgyak.

A kezdésre várhatóan jövő tavasszal kerül sor, és ha minden a tervek szerint halad, őszre kész lesz az emlékház.

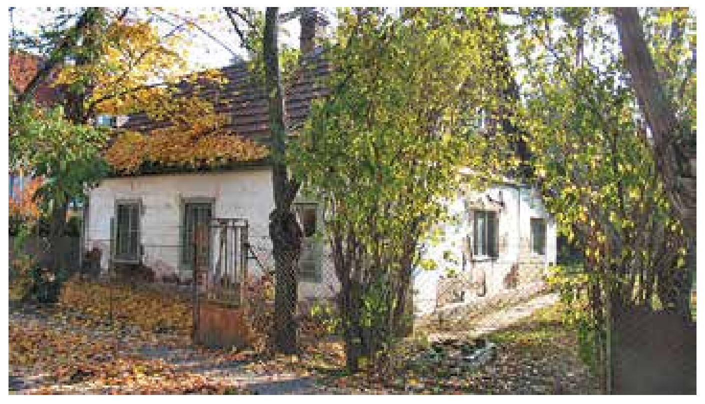

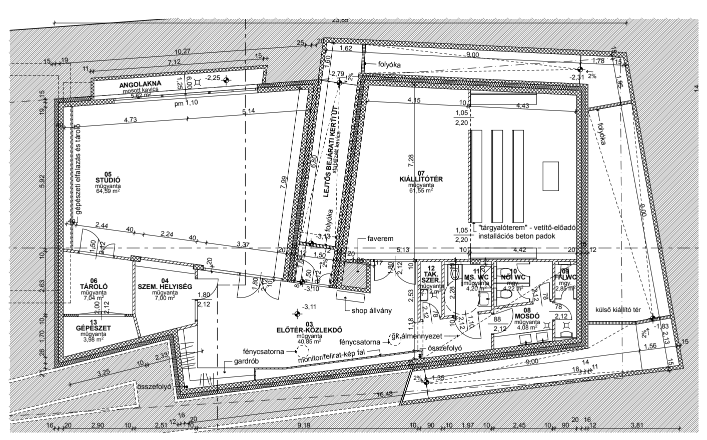

Szlaukó György
TEHERFUVAROZÓ
Sóder, homok szállítása
Konténeres sittszállítás
Gépi földmunka
☎ 400-0083
06-20/9629-328
Bp. XVI. Vidámverseny u. 10.

SALIX
KERTÉSZETI ÁRUDA
1164 Bp. Magtár u. 40.
T/F: 400-3059, 06-30-9448-394
- Gyümölcsfaoltványok, dísznövények
- Cserjék, rózsák, lombosfák
- Sziklakerti örökzöldek, évelők
- Talajjavító anyagok, virágföldek sziklák, vízinövények, tavihalak
- Kert-, sziklakert és kertitó építés

Tuják, fenyők, örökzöldek
Öntözőrendszerek
tervezése, felépítése
Kül- és beltéri kerámiák
Ny: H-P 8-18, Szo: 8-17, V: 8-13

Fehér Dental
Új helyen!
FOGÁSZAT
AZ ÖRS VEZÉR TERÉN
az Árkád mellett, Gyakorló u. 2.
szívvel és szakértelemmel...
Üdülési Csekk elfogadóhely
Barátságos környezet, fájdalommentes kezelések, ingyenes állapotfelmérés, kedvező árak
Hívjon bátran!
VÁRJUK SZERETETTEL!
Bejelentkezés: 216 4301
0630 26 28 100
www.feherdental.hu

Mihály és társai
Kárpitos bútorkészítő és kereskedő Bt.
- Stíl és modern bútorok készítése, javítása
- Antik és bőr bútorok restaurálása, asztalos munkával, bútorszövettel
- Ajtópárnázás

www.mihalybutor.hu
1165 Budapest, Zsélyi Aladár u. 6.
Tel/Fax: 321-0383, mobil: 30/954-1727

GIPSZKARTON SZAKÜZLET
1144 Füredi u. 74-76. Tel: 220-6217
Nyitva: hétfőtől péntekig 7-16-ig, szombaton 8-12-ig
- GIPSZKARTON RENDSZEREK (válaszfal, tetőtér, álmennyezet, előtétfal, akusztikai szigetelések)
- HOMLOKZATI SZIGETELÉSEK utólagos hőszigetelés (polisztirol illetve ásványgyapot)
- BELTÉRI AJTÓK (fém és fa tokkal)
- KAZETTÁS ÁLMENNYEZETEK

CORATREND THERMOMASTER hungarocell MASTERPLAST
www.gipstone.hu • e-mail: gipstone@gipstone.hu

Zöldség-gyümölcs, Bosnyák téri árakon

HALMI TEAM Kft.
ZÖLDSÉG GYÜMÖLCS

Megújult a Halmi Zöldséges. Minőségi áruválasztékkal, Bosnyák téri árakkal várják régi és új vásárlóikat a Magyar Hentes melletti üzletben. Folyamatos akciók. Kertváros Kártyára 10 százalék kedvezmény.

Hollandi Mátyás borkereskedőt, a kerület BorHordozóját a Sashalmi piacon kaptuk lencsevégre, de üzlete a Borotvás utca 33. szám alatt található (ha éppen hordozna, mobil: 06-30-366-4794). Kínálatában egri, mátrai és tokaji borok találhatók szerény árakon, a legkiválóbb pincészetekből – mert a magyar bor világmárka!

Falusi konyhakész csirke KAPHATÓ!!!!!
Falusi csirke – Turáról

Vecsési savanyúságok – mintabolti árakon

Ha valamire, hát a savanyúságra kényesek leginkább az emberek – mondja László Balázs, a piaci Kriszti Zöldséges társa és munkatársa. Korábban egy önálló savanyúságosként sikerült kitapasztalnia, milyen ízvilágot kedvelnek leginkább a vásárlók, és így választotta a vecsésiek egyik közismert márkáját, a Stiller savanyúságot. A tapasztalat mutatta meg, hogy ebből miket érdemes kimérve árulni, és miből visznek inkább dobozosat. A dobozos kiszerelés ára 400 forinttól indul, kimérve kapható az almapaprika (édes, erős), csemegeuborka, kovászos uborka (698 Ft), csalamádé, vitaminsaláta (498 Ft), vecsési savanyúkáposzta (398 Ft).

Aktuális receptünk

Szüreti pörkölt

Hozzávalók: 1 kg birkahús, vagy marhalábszár, 2 fej hagyma, 1 evőkanál olaj, 10 dkg füstölt szalonna, 1 csapott evőkanál pirospaprika, 2 db zöldpaprika, 2 db paradicsom, bor, vagy must

Az olajon üvegesre pároljuk a kockára vágott szalonnát és a hagymát, hozzáadjuk a felkockázott húst, és pár percig élénk tűzön pirítjuk. Meghintjük pirospaprikával, beletesszük a felvágott zöldpaprikát, paradicsomot, sózzuk és felöntjük annyi borral, vagy musttal, hogy ellepje. Az egészet lassú tűzön rázogatva (kevésbé keverve) puhára főzzük, ha kell, kevés borral utána töltjük. Rövid lével, főtt krumplival tálaljuk.

Jó étvágyat kívánunk!

Makk ABC – vasárnap is nyitva

Finom görög ételkülönlegességek is kaphatóak a Makk ABC-ben. Fetával töltött paprika, olivabogyó, olivaolaj, eredeti görög joghurt, nagyon finom baklava, különleges italok, üdítők a piac szomszédságában, a Thököly út sarkán, a Makk Abc-ben, amely vasárnap is várja vásárlóit friss pékáruval, tejtermékekkel és felvágottakkal reggel 7-től este 10 ig.

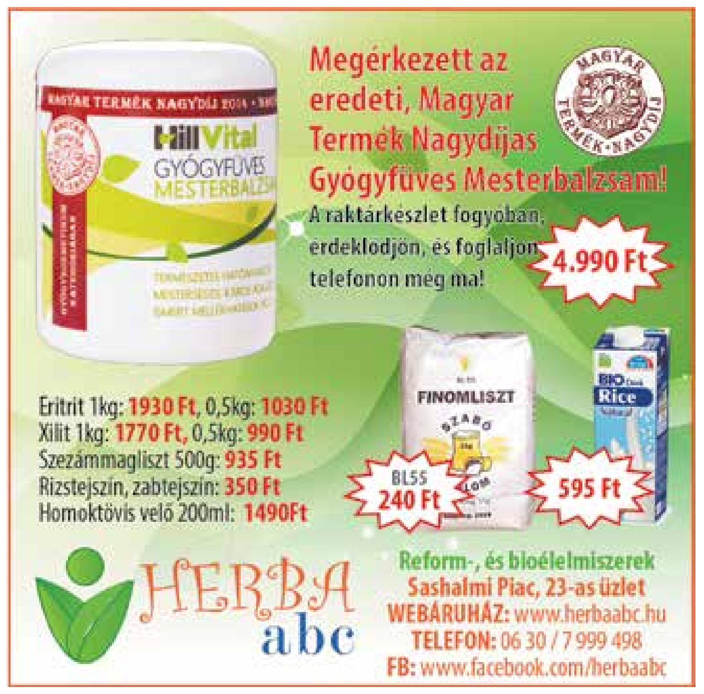
Megérkezett az eredeti, Magyar Termék Nagydíjas Gyógyfüves Mesterbalzsam!
A raktárkészlet fogyóban, érdeklődjön, és foglaljon telefonon még ma!
4.990 Ft
Eritrit 1kg: 1930 Ft, 0,5kg: 1030 Ft
Xilit 1kg: 1770 Ft, 0,5kg: 990 Ft
Szezámmagliszt 500g: 935 Ft
Rizstejszín, zabtejszín: 350 Ft
Homoktövis velő 200ml: 1490Ft
BL55 240 Ft
595 Ft
HERBA abc
Reform-, és bioélelmiszerek
Sashalmi Piac, 23-as üzlet
WEBÁRUHÁZ: www.herbaabc.hu
TELEFON: 06 30 / 7 999 498
FB: www.facebook.com/herbaabc

Árak a piacon

Sétálgatva a Sashalmi piacon, gyönyörködve a szép áruválasztékban, gondoljunk arra is, hogy őszkor gyakori a megfázás, a nátha. Elő tehát a népi gyógyszerekkel; héjastul húsz percig főzött vöröshagyma (168 Ft) teája, fokhagyma (998 Ft), vecsési savanyú káposzta (298 Ft), a kivájt fekete retekbe (248 Ft) öntött termelői méz pohárba szivárgó elixírje, és érdemes bekukkantani a gyógynövény szaküzletbe is.

Tájékoztató jellegű zöldségárak: paprika 298-448 Ft, paradicsom 398-798 Ft, karfiol 348-398 Ft, cékla 248-498 Ft, krumpli 120-148 Ft, sárgarépa 160-298 Ft, gyökér 498-798 Ft, zeller 398 Ft, kelkáposzta 398 Ft, fejes káposzta 148 Ft, kínai kel 398 Ft, cukkini 690 Ft, gomba 598 Ft.

Gyümölcsök: alma 148-198 Ft, körte 328 Ft, szőlő 448-698 Ft, ringló 598 Ft, mandarin 398-468 Ft, grapefruit 598-690 Ft, citrom 698 Ft, narancs 498 Ft, banán 348-398 Ft, gesztenye 1200 Ft.

Nézem egy nagy halom vitaminbomba ártábláján, hogy a kiwi (dupla v-vel) kilója 480 Ft, pedig ilyen nevű gyümölcs nincs, pedig ott van. Helyesen írva: kivi, és Kínából származik. Nagyüzemi méretekben az 1930-as évek végén kezdték termeszteni Új-Zélandon, nevét az országnak a nemzeti jelképéről, a kivi madárról kapta. Egyetlen kiviben egy felnőtt ember egész napi C-vitamin szükségleténél több van.

Sertéshúsok: comb 1250-1350 Ft, mangalicából 1580 Ft, lapocka 1280-1350 Ft, rövidkaraj 1390-1420 Ft, tarja 1280-1398 Ft, oldalas és dagadó 1150-1350 Ft.

A marhafelsál 2400 Ft, comb 2400 Ft, szürkemarha comb 3300 Ft, lábszár 1980 Ft.

Baromfi: csirkecomb 848-920 Ft, szárny 680-698 Ft, mell 1048 Ft, egész tanyasi csirke 720-740 Ft. A kacsacomb 1980 Ft, pulykamell 1698 Ft. Tojás 33-38 Ft, házi tej 220-270 Ft.

Jó vásárlást kívánunk a Sashalmi piacon! **Tóth**

Fényképes és egyéb ajándéktárgy akció a Lelkes Fotónál!

Akciók,
Esküvői fotók,
Iskolai fotózás
Egyedi képkidolgozás

Újra fényképes naptár akció! Egyoldalas éves A4-es naptár idén legolcsóbban csak 990 Ft többféle háttérrel, stílusban. 13 lapos A4-es egyedi fényképes naptár fotópapírra fémspirállal 6500 Ft helyett 4200 Ft-tól. Több darab rendelésnél pedig csak 3900 Ft/db.

Ajándékot vásárolni sem kell már a plázába menni, mert itt minden korosztálynak találhat valami személyeset.

Aki szeretne karácsonyra műtermi fényképezést, érdemes minél előbb bejelentkezni, hogy legyen még szabad időpont. 1 órás műtermi fényképezés különböző hátterekkel 21.000 Ft. Ez tartalmazza egy gyönyörű tokban nyomtatott dvd-n az összes képet (kb. 60 db) nagy felbontásban, ezen kívül az általuk kiválasztott képből 15 képet retusálunk és 30 db-ot ki is nyomtatunk csúcsminőségben levelezőlap méretben. Műtermi fényképezést ajándékutalvány formájában is tudunk adni, ha valaki ezzel szeretné meglepni családját, ismerőseit.

Lelkes Fotó, 1163 Bp. Sashalmi piac • www.lelkesfoto.hu • Tel: 442-4617, 06-20-3369-438 • Ny: H-P 8-17-ig, Szo: 8-12-ig

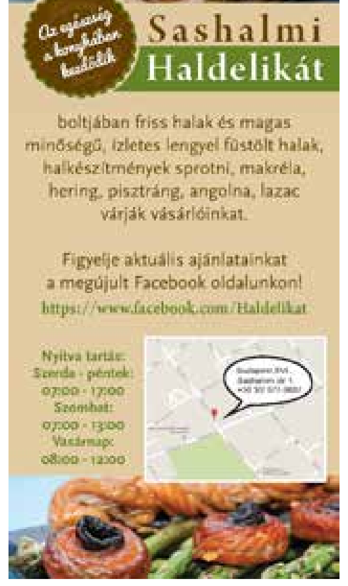
Sashalmi Haldelikát
boltjában friss halak és magas minőségű, ízletes lengyel füstölt halak, halkészítmények sprotni, makréla, hering, pisztráng, angolna, lazac várják vásárlóinkat.
Figyelje aktuális ajánlatainkat a megújult Facebook oldalunkon!
https://www.facebook.com/Haldelikat
Nyitva tartás:
Szerda - péntek:
07:00 - 17:00
Szombat:
07:00 - 13:00
Vasárnap:
08:00 - 12:00
Az egészség a konyhában kezdődik

Akciók a Kiss Varázsban

Kiss Varázs üzlet a sashalmi piac szomszédságában, a Görög Delikát mellett, a Thököly út 11. szám alatt. Nagy választékban kapható öntapadós dekor, bútor, üveg és fürdőkabin tapéták; dekorcsíkok és fali matricák; fürdőszobai szőnyegek és kilépők. Viaszosvásznak igény szerint méretre szabva; kocka, kerek és ovális abroszok; átlátszó asztal- és abroszvédő terítők; vízálló kötények nagy választékban. Új modellekkel, őszi akciókkal várja új és régi vásárlóit a Kiss Varázs.

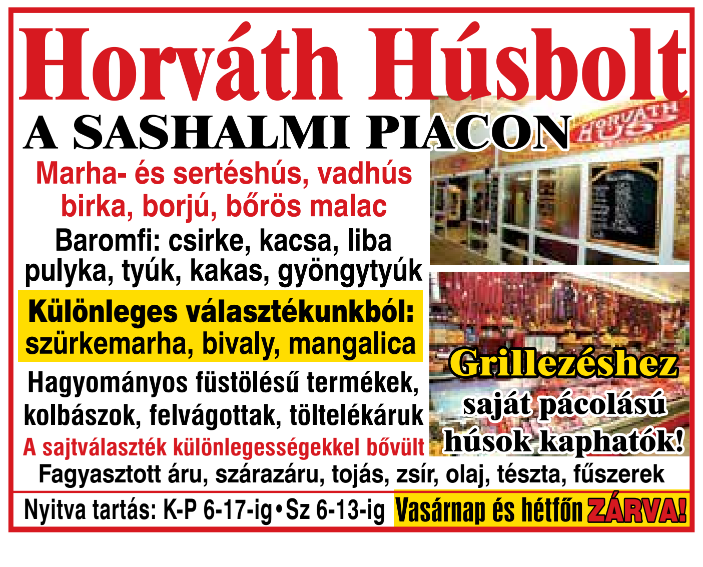
Horváth Húsbolt
A SASHALMI PIACON
Marha- és sertéshús, vadhús birka, borjú, bőrös malac
Baromfi: csirke, kacsa, liba pulyka, tyúk, kakas, gyöngytyúk
Különleges választékunkból: szürkemarha, bivaly, mangalica
Hagyományos füstölésű termékek, kolbászok, felvágottak, töltelékáruk
A sajtválaszték különlegességekkel bővült
Fagyasztott áru, szárazáru, tojás, zsír, olaj, tészta, fűszerek
Nyitva tartás: K-P 6-17-ig • Sz 6-13-ig Vasárnap és hétfőn ZÁRVA!

H-H TIPPEK
Sashalmi piac és környéke
KENYÉRBOLT Kenyér, pékáru, cukrászsütemények, édességek 1163 Margit u. 1. Nyitva K-P: 5-16, Szo: 5-13 óráig
SZÁZSZORSZÉP AJÁNDÉKBOLT Órajavítás, kerámiák, gyertyák, játékok, plüssök 1163 Margit u. 1. (a piactér mellett) K-P: 8-17 Szo: 8-13
Lelkes Fotó Analóg és digitális képkidolgozás 1163 Margit u. 1. • Tel: 442-4617 • H-P: 8-17 Szo: 8-12

Nagyobb alapterületen

Lottó, újság, hűtött italok a Nemzeti Dohányboltban

a Sashalmi Piac parkolójánál. Itt kitöltheti nyertes szelvényét, és megveheti kedvenc újságját is

MARGARÉTA Virág-ajándék

Mindenszentekre és Halottak napjára koszorúk nagy választékban kaphatók

VASÁRNAP IS NYITVA! **Kertváros Kártya elfogadóhely. Mindenkit várunk szeretettel.**

Szökendi Házi tej

Házi lekvárok, termelői mézek; Házi tojás; Sajtok, és hagyományos füstölésű termékek kaphatók. Télálló homoki burgonya, alma érkezett

Skuner Bt. extra vegyes

a piacon. FONOTT KOSARAK: bevásárlókosarak, gyerekkosarak, fahasábtartó-, gazdasági-, és egyéb kisebb kosarak. Mikulászacskók, tasakok, zsákok, csomagoló papírok, adventi-, illatos- és díszgyertyák, ablakmatricák már kaphatók! Konyhafelszerelési cikkek: edények, tepsik, serpenyők, darálók, diótörők. Kávé- és teafőzők, kiöntők. Takarító szerek- és eszközök. SZUPER AKCIÓ: 2 kg-os mosószóda és szódabikarbóna 690 forint/csomag VASÁRNAP IS NYITVA 7-12-ig a Skuner Bt. Extra vegyes a piacon! **Jó minőség – kedvező áron!**

Ruházati bolt a piac területén

Felnőtt pulóverek, mellények, kardigánok, polár felsők, vastag thermo- és szabadidőnadrágok, cicanacik, derékmelegítők, sálak, sapkák, kesztyűk. Meleg zoknik, harisnyák széles választékban, minden korosztálynak. Smith férfi fehérneműk, gyermek alsók, női atléták, alsók, melltartók kitűnő minőségben. Női kordok, farmerek 46-tól 56-os méretig, magyar készítőtől. Minőségi Gabriella harisnyák új mintákkal. Vasárnap is nyitva 8-12-ig.

Magyar íz a kedvemre, mind ki szomjas, térjen be!

Magyar kézműves sörfőzdék termékeivel, Csíki Sörrel, különleges pezsgőválasztékkal várjuk vásárlóinkat a **Ser-kentő italboltban,** ugyanitt ugyanitt palackozott borok, finom szörpök nagy választékban, pálinka és bonbon is kapható a Serkentő italboltban, a Horváth Húsbolt szomszédságában.

Üveges, képkeretező

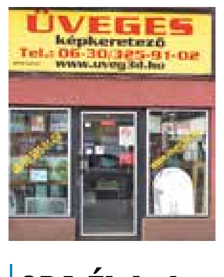

Üvegek, tükrök, képkeretek nagy választékban, Thermoüveg-készítés, üvegcsiszolás, ragasztott és edzett biztonsági üvegek készítése, zuhanykabin ajtók, drótüvegek, festett üvegek sokféle színben. Kisebb munkák megvárhatók.

1163 Thököly út 12. • Tel: 06-30-325-9102

CBA Élelmiszer FOLYAMATOS AKCIÓK! Sashalmi piactér – NYITVA H-P 6-19, Szo-V: 7-13-ig
CIPŐ-, RUHA-, TÁSKAJAVÍTÁS ruhatisztítás, cippzárcsere, szárfelhajtás 1163 Thököly u. 11. Tel: 20/206-3535
SASHALMI GAZDABOLT Műtrágyák, permetezők, vetőmagok, szerszámok, fóliák, tömlők 1163 Lipcse u. 11. (a piacot felező utca) Tel: 404-1438

Tökfesztivál Nagytarcsán

Idén már harmadik alkalommal került megrendezésre a nagytarcsai Tökfesztivál. A Táncsics Mihály Művelődési Házban kifestett, jelmezes gyerekek rohangáltak fel-alá – hol a tökfaragó versenyre benevezett műveket csodálták, hol egy-egy sütit vettek a büfé asztalról, eredménytelen szülői próbálkozás lett volna féken tartani őket.

Az arcfestés nagy sikert aratott. Miközben a kisebbeket pingálták, a nagyobbacska gyermekek és a szülők a késekkel ügyeskedtek, szabadjára engedve a fantáziájukat. Jobbnál jobb töklámpások készültek. Talán a legnagyobb sikert az Angry Birds gonosz malaca aratta.

Aki elkészült a tökkel, kutakodhatott a rongyos könyvek vagy a halloweeni díszek között, esetleg folytathatta a kézműveskedést egy mécsestartó elkészítésével. A gyerekek főleg hurkapálcás díszeket csináltak, de készült itt Batman-logó is.

– Harmadik éve megrendezzük a Tökfesztivált – nyilatkozta Tóth-Bagi Szilvia, az egyik főszervező. – Közösen kitaláltuk a lányokkal, hogy tököt faragunk, mécsest készítünk, büfét szervezünk mellé (szendvicsek, sütik, tea, szülőknek forralt bor), és így mindenki szórakozik. Az első fesztivál a Füzesligetben, a szabadban volt. Mikor ránk sötétedett nagyon fáztunk, de ennek ellenére jó volt a hangulat. Tavaly már inkább ide jöttünk a művelődési házba. Az önkormányzat támogatásával az idei rendezvény ingyenes lett, így aki időben jött, ingyen tököt faraghatott. A legjobb hat mű gazdája értékes nyereményeket kap az önkormányzat, a Füzesliget és egy nagytarcsai zöldséges jóvoltából.

A tudósító utólag bevallja, hogy nagyon élvezte ezt a jó hangulatú és jól szervezett rendezvényt, annak ellenére, hogy műve, a Ragyás Ricsi nem ért el helyezést. A legközelebbi hasonló esemény egy hónap múlva esedékes: Adventi készülődés lesz a nagytarcsai Blaskovits Oszkár Általános Iskolában. **(Niks)**

Szét vagy esve? Én összeraklak...

Ferenci András masszőr a svédmasszázs elemeire épülő holisztikus masszázzsal dolgozik, amely egy olyan komplex szemléleten alapul, mely szerint a test-lélek-szellem egyensúlyát kell helyreállítani ahhoz, hogy a testben létrejött görcsök, feszültségek hatásaként kialakult fájdalom oldódni tudjon.

A problémák hátterében érzelmi problémák, betegség, konfliktus, negatív vagy agresszív gondolat, érzés (düh, félelem, tehetetlenség érzése) állhat, amelyek mindegyike lenyomatot hagy a testben, s ahogy ezek gyűlnek, a test különböző pontjain energetikai blokkok alakulnak ki. Az egyensúly felborul, s az ember különböző életterületein diszharmóniák jelenhetnek meg, legyen az rossz közérzet, nem kielégítő családi és egyéb kapcsolatok, nem megfelelő munkahely – s végső esetben krónikussá vált testi panaszok.

A holisztikus masszázs feladata, hogy megszüntesse a „szétesettséget”, visszaállítsa az emberben az egységet, a harmonikus állapotot. A lágy, pulzáló mozgás feloldja a blokkokat, amely következményeképp a test, lélek, szellem újra teljes egységben működhet.

A másfél órás masszázs a teljes testre kiterjed a lábujjtól a fejbúbig. Természetesen a problémás területek szükség esetén külön hangsúlyt kaphatnak. A holisztikus szemléletű masszázs képes helyreállítani a test harmóniáját, , oldani a felhalmozódott feszültségeket. A test megújul, felfrissül, a lélek megnyugszik.

András gyakorlott a fiatal és idős korosztály problémáinak kezelésében egyaránt, a helytelen életmód, ülőfoglalkozás, a mindennapi élet stresszhatásai vagy akár a sport következményeként kialakult problémák kezelésében is.

De a szerzett tudása, gyakorlata mit sem érne Isten-adta képessége nélkül. A szakmát meg lehet tanulni, de a hivatásra születni kell! Egy próbát megér, hogy Ön is megtapasztalja e különbséget… **Önt is várja szeretettel Rákosszentmihályon, vagy kérésre házhoz megy** (a kerületben ingyenes kiszállással)**!**

András kipróbálási lehetőséget is ajánl Önnek: egy teljes holisztikus testmasszázs első alkalommal 4000 forintért! **Bejelentkezés és további információ: 06-20-472-1223**

Emlékmentés

– **régi hangfelvételek, képek, filmek digitalizálása** bármilyen formátumba (CD-re, DVD-re, pendrive-ra, hordozható merevlemezre, stb.). Sok szép régi felvétel jut el hozzánk, némelyek az utolsó pillanatban. A 20-25 éves VHS videószalagot még egyszer-kétszer éppen le lehet játszani, azután visszavonhatatlanul lehullik róla a képeket őrző mágnespor.

De hasonló a helyzet a hangszalagokkal is. A régi emlékeket őrző diaképek megfakulnak. Nagy gonddal, figyelemmel foglalkozunk a hozzánk elhozott, addig féltve őrzött emlékekkel – megragasztgatjuk a sérült szalagot, digitálisan lecsökkentjük a felvételek zaját, helyreállítjuk a színeket, s kérésre akár elegáns borítót is készítünk a kész digitális anyaghoz.

Ha úgy gondolja, hogy segítségére lehetünk, hívjon telefonon: **(06-1) 405-5919, mobil: 06-20-9392-658, Ferenci Videó (x)**

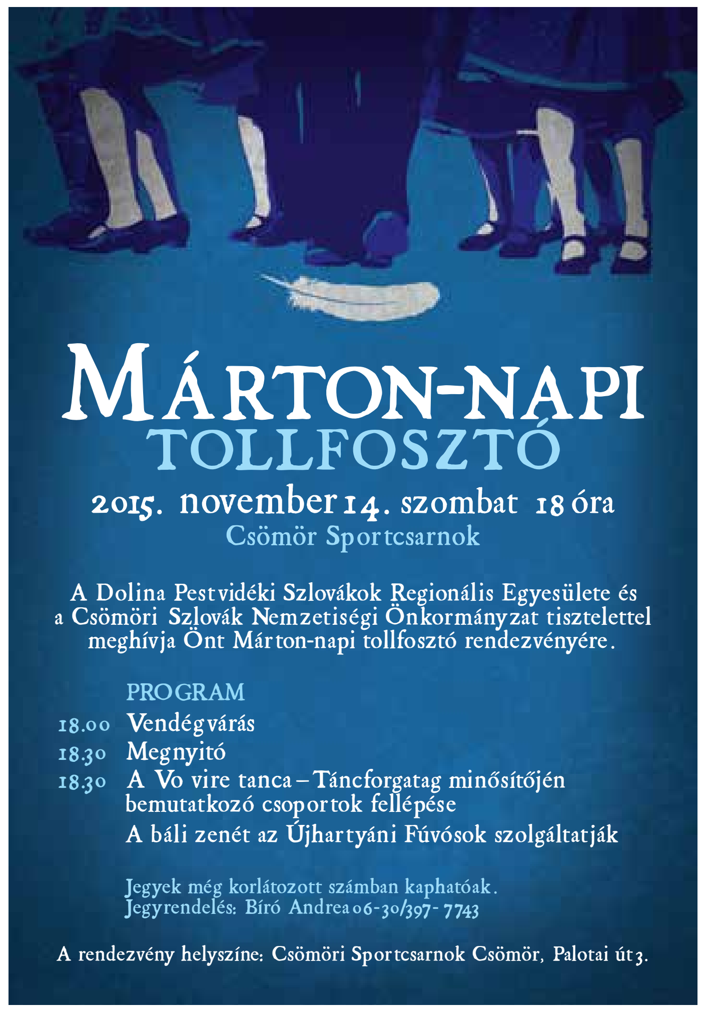

MÁRTON-NAPI TOLLFOSZTÓ

2015. november 14. szombat 18 óra
Csömör Sportcsarnok

A Dolina Pestvidéki Szlovákok Regionális Egyesülete és a Csömöri Szlovák Nemzetiségi Önkormányzat tisztelettel meghívja Önt Márton-napi tollfosztó rendezvényére.

PROGRAM
18.00 Vendégvárás
18.30 Megnyitó
18.30 A Vo vire tanca – Táncforgatag minősítőjén bemutatkozó csoportok fellépése
A báli zenét az Újhartyáni Fúvósok szolgáltatják

Jegyek még korlátozott számban kaphatóak.
Jegyrendelés: Bíró Andrea 06-30/397-7743

A rendezvény helyszíne: Csömöri Sportcsarnok Csömör, Palotai út 3.

Hagyományőrző disznóvágás

December 5-én a Csömöri Szlovák Nemzetiségi Önkormányzat a Csömöri Tót Hagyományink Háza udvarán eleveníti fel a korabeli disznóvágás hagyományát. Az eseményen a Csömöri Tót Hagyományink Házában működő hagyományőrző csoportok az alkalomhoz illő korabeli viseletben mutatják be a hagyományos disznóvágás eszközeit és a feldolgozás régi módszereit.

A program reggel hét órakor a disznóvágással és pörzsöléssel kezdődik, majd a tisztítás és a bontás, illetve feldolgozás munkáiba az asszonyok és a nagyobb gyerekek is bekapcsolódnak, s szorgos munkával készül el a húsleves, a töltött káposzta és a hurka-kolbász.

A rendezvény alatt idén is egész nap működik a tót konyha, ahol disznóságokat, vagyis tojásos velőt, hurkát és kolbászt, toroskáposztát valamint a jellegzetes csömöri ételeket, pl. görhönyt kóstolhatnak a vendégek, akik a hideg ellen forró tea és fűszeres forralt bor kortyolgatásával védekezhetnek.

Részletes program

07:00-tól	Disznóvárás fogópálinkával
07:30-tól	Disznó perzselése, tisztítása, mosása
08:00-tól	Rendfa felállítása, disznó felbontása, húsok szortírozása abalében főzése
09.00-tól	Folyamatosan kapható hurka és kolbász. Sült vér és velőkóstoló
10:00-tól	Nóta sátor
11:00-tól	A kolbász készítéséhez szükséges hús összeállítása, darabolása, darálása, fűszerezése, kolbásztöltés
11:30-tól	Kolbász sütésének megkezdése
12:00-tól	Az abalében megfőtt húsok kivétele, darabolása, darálása, fűszerezése, hurkatöltés. Toroskáposzta kóstoló.
15:00	A rendezvény zárása

Helyszín: Tót Hagyományaink Háza, Csömör, Gorkij fasor 11.

Mikulás és adventi programok Csömörön

VERESI GŐZÖS

December 4-én egész délután közlekedik a Mikulás-vonat Csömör utcáin

December 4-én, pénteken Mikulás-vonat fuvarozza szorgalmasan a kis utasokat a falu Mikulás-napi programjainak helyszínei között. Ilyenkor sok gyerek és felnőtt látogatja meg a Csömöri Tót Hagyományink Háza betlehemi faluját, mert kíváncsiak az élet-nagyságú bábokkal életre keltett betlehemre és állatsimogatóra. A hideg, szeles időjárásban jólesik a tót konyhában készített forralt bor és forró tea. Aki megéhezik, megkóstolhatja a tót konyhában frissen készült csömöri ételeket. A pajta táncházban a néptánc alaplépéseit gyakorolhatják az érdeklődők.

A betlehemi falut, Betlehemmel, állatsimogatóval, Miklós püspök legendájának bemutatásával, karácsonyi paraszt szoba kialakításával az egész adventi időszakban látogathatják az érdeklődők Csömörön a Gorkij fasor 11. szám alatt.

Életnagyságú Betlehem és állatsimogató várja a gyerekeket az adventi időszakban