Tűzoltósági hírek

XIV. kerület

Darázsveszély

A Gyarmat utca 1. szám előtt, a járda melletti fára költözött lódarazsakat irtottak ki a tűzoltók szeptember elsején délután.

Szeptember 4-én reggel a Balázs park 12. szám alatti ABC szellőzőjében rajzó darazsakat távolították el.

Szeptember 7-én délben a Mexikói út 7-be szólt a riasztás, ahol egy második emeleti lakás bejárata fölé telepedtek a rovarok.

A méhek, darazsak csípése komoly bajt okozhat, főleg, ha ideget, légzőszervet ér, vagy allergiás az áldozat. Talán nem tudja mindenki, hogy ilyenkor egy-két kalcium pezsgőtablettát kell feloldva meginni, illetve orvost kell hívni, aki első lépésben valószínűleg kalcium injekciót ad be.

Tűz a sínek között

A Mexikói út 75. térségében két helyen is égtek a vasúti sínek talpfái szeptember 2-án 10 óra körül. A raj egy D-sugárral oltott.

Tűzhelyen felejtett lábas

Szeptember 4-én délben egy Vezér utcai, negyedik emeleti lakás konyhájában a tűzhelyen felejtett étel eregetett bodor füstöt. A raj kiérkezése előtt a lakó eltávolította a lábast.

Izzó fa

A Városligetben egy kivágott fatörzs füstölt, égett szeptember 8-án. A tűzoltók 17 órakor egy puttonyfecskendővel végezték el az oltást.

Műszaki mentések

A Miskolci út 36. szám előtt egy Ikarus 412-es busz karambolozott egy Opel Astrával szeptember 6-án, dél után. Személyi sérülés nem történt. Károsodott az Opel hátsó része és a busz első lökhárítója, hűtőrácsa. A raj letisztította az úttestre kifolyt üzemanyagot.

Szeptember 8-án, este hétkor a Fogarasi út 52. számhoz vonultak ki a tűzoltók, ahol felbukott és súlyos sérüléseket szenvedett egy Honda motorkerékpáros.

Szeptember 10-én 9 órakor egy öt méter magasságban letört, lógó faágat távolítottak el dugólétrával és keretes fűrésszel a Lengyel utca 21-nél.

Szeptember 16-án reggel 5 órakor egy Citroën személygépkocsi ütközött egy Ford Transittal a Nagy Lajos király útja 13. szám előtt. Egy személy könnyebb sérülést szenvedett. A tűzoltók a forgalmi akadályt eltávolították.

Leégett épület

Lakhatatlanná égett egy Hajcsár utcai, a MÁV tulajdonában lévő lakóépület szeptember 11-én, kora délután. Az épület kb. 500 négyzetméternyi tetőszerkezete teljesen megsemmisült, a rajok nyolc habosított C-sugárral oltottak. Öt tűzoltót megfigyelésre kórházba szállítottak.

Elektromos zárlat

Egy Tallér utcai társasház egyik földszinti lakásának fürdőszobájában kigyulladtak egy cirkókazán és egy mosógép elektromos részei szeptember 7-én. A rajt 14 óra 10 perckor riasztották.

Szeméttűz

Hajléktalanok által összehordott szemetet oltottak el egy D-sugárral a Szentmihályi út elején szeptember 12-én, 23 óra után.

XVI. kerület

Szemét- és avartüzek

Szemetet égettek az udvaron egy Főhadnagy utcai házban szeptember 4-én délelőtt. A raj felszólította a tulajdonost annak eloltására, ami az ellenőrzésük mellett meg is történt.

A Pesti határút 32. szám térségében száraz avar, gaz égett 50 négyzetméternyi területen szeptember 4-én 10 óra körül.

Szeptember 6-án késő délután a Bökényföldi úti szemétbányánál lévő erdős részen meggyulladt szemetet oltottak el egy D-sugárral és kézi szerszámokkal.

Szeptember 11-én este 23 órakor 30 négyzetméteren égett a száraz aljnövényzet a Zsemlékes út 16-nál, amit az ott lakók eloltottak.

A Szlovák út 60-nál 100 négyzetméteren égő gazt oltottak el egy D-sugárral szeptember 12-én délután.

Fakár

Szeptember 6-án reggel egy járdára dőlt fát fűrészeltek össze a Mátyás király út 87. szám előtt.

Kazánház

Egy Miklós utcai családi ház alagsori kazánházában kigyulladt a kazán és az ott lévő éghető anyag szeptember 8-án délelőtt. A helyiség teljes mértékben károsodott, a ház egésze megfüstölődött. Megsérült a gázóra, a gázvezeték; a Gázművek emberei hárították el a robbanásveszélyt. A tűzoltók két D-sugárral végezték az oltást, egy tűzoltó könnyebb sérüléseit a helyszínen látta el az orvos.

Műszaki mentések

Szeptember 10-én, reggel 9 óra után egy Toyota Yaris és egy VW Transport ütközött a Szent Korona utca 88. szám előtt. Senki nem sérült meg, az utat a raj tette szabaddá a forgalomnak.

Szeptember 11-én, este fél kilenckor a Baross Gábor utca 1-hez történt kivonulás, itt egy BKV-busz karambolozott egy Suzukival. Ez utóbbi felborult, ketten megsérültek.

Másnap hajnali 4 óra után a Csömöri út 32-nél fának csapódott egy Opel Vectra. Egy súlyosan sérültet a tűzoltók a mentőkkel együtt emeltek ki az autóból, őt és egy könnyebben sérültet a Baleseti kórházban szállították.

Szeptember 14-én egy, az úttest felé megdőlt fa több BKV-busznak sérülést okozott. Az este negyed 8-kor kihívott tűzoltók ledöntötték a fát, miután a lomb közé akadt elektromos vezetéket az Elmű szakemberei áramtalanították.

Beékelődött tengely

Szeptember 11-én, éjjel egy óra előtt a Körvasút sor elején beékelődött egy motorvonat tengelye a negyedik sínpályán. A súrlódástól meggyulladt a tengelyen lerakódott olajos szennyeződés, a tüzet a mozdonyvezető oltotta el egy habbaloltóval.

A rendőrség kérésére

Szeptember 13-án, este 11 órakor egy Futórózsa utcai, első emeleti lakásba a raj dugólétrával, az erkélyen át hatolt be, utat engedve a rendőröknek. A lakásban senki nem tartózkodott. (Mint előző számunkban megírtuk, egy öngyilkosjelöltet kerestek, akit később a rendőröknek az utcán sikerült megtalálni.)

Agglomeráció

Leégett a tetőtéri lakás

Szeptember 13-án, a kora esti órákban egy Árpádföldi úti családi ház tetőszerkezetének tüzéhez riasztották a tűzoltóságot (az utca egyik fele a XVI. kerülethez, másik fele közigazgatásilag Csömörhöz tartozik). A tűzeset során a családi ház fa tetőszerkezete nagy területen égett. A tüzet a tűzoltóság nagy erőkkel viszonylag rövid idő alatt eloltotta. Szerencsére személyi sérülés nem történt. A tűz keletkezési okát a tűzoltóság jelenleg is vizsgálja.

Szalmaláng

Mogyoród külterületén, egy letisztított szántóföldön összerakott szalmabálák kaptak lángra szeptember 21-én estefelé. A tűzeset során 5 ezer bála szalma semmisült meg. A kazaltűz a környezetét nem veszélyeztette, azonban az oltással másnap délelőttre végeztek csak a tűzoltók. A tüzet az előzetes vizsgálatok szerint gyújtogatás okozta.

OSZLOPNAK ÜTKÖZÖTT A KIS POLSKI. A troli felső vezetékét tartó fém villanyoszlopnak ütközött a XIV. kerületi Mogyoródi úton egy Polski Fiat 126 típusú személyautó szeptember 27-én, a reggeli órákban. Az ütközés következtében a jármű karosszériája úgy eldeformálódott, hogy vezetőjét a tűzoltók csak hidraulikus vágófeszítő segítségével tudták kiszabadítani. A férfit a mentők súlyos, életveszélyes sérülésekkel szállították kórházba.

XIV. kerület

(Zuglóból gyorsjelentés formájában kaptuk meg a baleseteket, ezért azokat így közöljük.)

Figyelmetlenül lépett egy gyalogos a troli elé, ami elsodorta őt szeptember 10-én a Fogarasi út és a Nagy Lajos király útja kereszteződésében. A sérülés mértékéről nincs jelentés.

Segédmotor-kerékpáros ütközött egy Opel Astra személygépkocsival szeptember 10-én a Füredi út és a Szentmihályi út kereszteződésében, aminek következtében a motoros nyolc napon belül gyógyuló sérüléseket szenvedett.

Szeptember 15-én az Erzsébet királyné úton egy tolató kisteherautó lökött fel egy gyalogost, aki ennek következtében nyolc napon belül gyógyuló sérüléseket szenvedett.

Szeptember 16-án az M3-as bevezető szakaszánál cserbenhagyásos gázolás történt. Egy mikrobusz szabálytalan sávváltás következtében nekicsapódott egy Opel Astra típusú személygépkocsinak, ami emiatt felborult. Az okozó elhajtott a helyszínről, a rendőrök keresik.

A Nagy Lajos király útja és a Kerepesi út kereszteződésében ütközött össze egy Citroën és egy VW típusú gépkocsi, a baleset következtében nyolc napon belüli sérülések keletkeztek.

Szeptember 16-án a Szugló utcában gyalogost gázolt el egy tehergépkocsi. A gázolás következtében a gyalogost fej-, végtag- és gerincsérüléssel szállították a mentők kórházba.

Az M3-as kivezető szakaszánál, a Szőnyi út magasságában szeptember 17-én egy távolsági busz ütközött egy személygépkocsival, szabálytalan sávváltás miatt. A baleset következtében a gépkocsi vezetője nyolc napon belüli sérüléseket szenvedett.

Egy 75-ös troli sodort el egy gyermeket szeptember 18-án a Dvorzsák sétányon, aki figyelmetlenül szaladt az úttestre. A sérülés foka ismeretlen.

Szeptember 19-én a Hungária körút 63. szám előtti szakaszon egy VW Golf vezetője feltehetően valamitől megijedt, ezért elrántotta a gépkocsija kormányát, aminek következtében egy leállósávban parkoló gépkocsinak ütközött. A sofőr nyolc napon túli sérüléseket szenvedett.

Szeptember 23-án a Hungária körúton, a Kacsóh Pongrác felüljáró alatt egy Opel típusú személygépkocsinak meghibásodott a fékberendezése, ennek következtében nekiment az előtte haladó gépkocsinak. Mindkét autóban a jobb első ülésen tartózkodó utas sérült meg, nyolc napon belüli sérüléseket szenvedtek.

Közlekedési balesetek

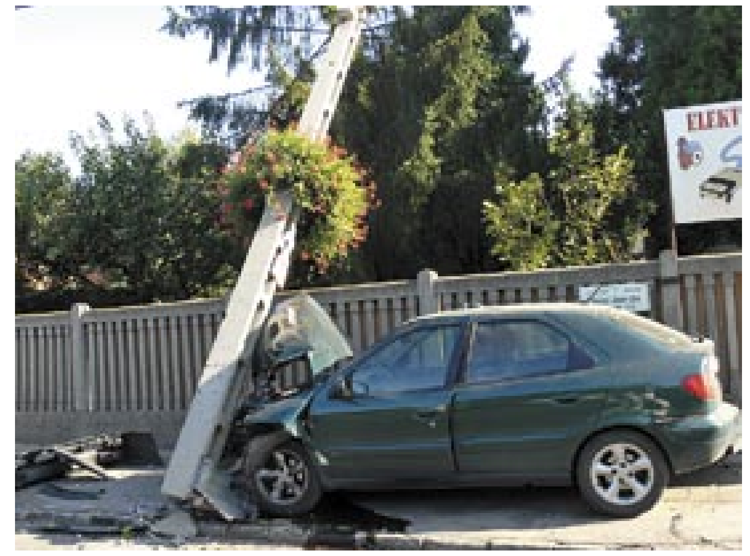

NAPFÉNYES DÉLELŐTT. Szikrázóan sütött az őszi napfény szeptember 26-án délelőtt. A Margit utcán, a piac irányából egy Saab érkezett a Batsányi úti kereszteződésbe. Női vezetője megállt, majd a HÉV-átjáró felé nézve nem látott semmit – elsősorban azért, mert a vakító napfény elhomályosította a látását. Tehát elindult, s a felezővonalnál találkozott egy Citroën Xsarával, amely a napfénnyel párhuzamosan érkezett a Veres Péter út felől. Az ütközés nem volt túl erős, a Saabnak csak lehorzsolta az orrát, a Citroën vezetője viszont ijedtében jobbra rántotta a kormányt, s telibe találta az út menti villanyoszlopot. A vezetőt súlyos sérülésekkel szállították kórházba, az autókat a tűzoltók, a kitört villanyoszlopot az ELMŰ szakemberei takarították el.

Életmentők

Egy Ford haladt a Csömöri úton a belváros felé szeptember 27-én késő este. A Rákóczi úti kereszteződésnél egy VW Golf az alárendelt útról megállás nélkül kihajtott, s ütközés után mindkét autó a Csömöri út sarkának csapódott. A Fordban hárman ültek, s a balesetben súlyos sérüléseket szenvedtek. A Ford az ütközés következtében kigyulladt. A sarki vendéglátó egységből a szolgálatban lévő pultos hölgy és az egyik vendég rohant az égő autóhoz, és mindhárom sérültet sikerült kiemelni, mielőtt az autó teljesen lángokba borult volna. A kocsi teljesen kiégett, az égés nyomai a sarok menti járdán még hosszú ideig láthatóak lesznek. Az égő autót végül a tűzoltók oltották el. A VW Golf vezetőjét és a Fordból kimentett három személyt a mentők kórházba szállították.

Traffipax-menetrend

XVI. kerület: A XVI. kerületben a helyi traffipax és a közlekedésrendészet is rendszeresen méri a sebességet. Adataink a kerületi traffipaxszal végzett mérésekről vannak. Itt újdonságnak számít, hogy az előre bejelentett helyszíneken kívül hetente egy alkalommal változó helyszínen is mérik a rendőrök a sebességet. Az előre kijelölt helyszínek a következők: október 1. délelőtt: Magtár u.; október 6. délelőtt.: János utca (egyirányú szakasz); október 14.: Timur u. 98. (mérés a belváros irányában); október 29. délelőtt: János u. A méréseket leállítás nélkül, autóból vagy eldugott helyről végzik.

Agglomerációs traffipax: A Gödöllő Rendőrkapitányság traffipax készüléke Gödöllő térségében teljesít szolgálatot, az alábbiak szerint: október 1-2.: Gödöllő; október 3.: Kerepes, Mogyoród; október 4.: Kistarcsa, Kerepes; október 5.: Isaszeg; október 6.: Pécel; október 7.: Vácszentlászó, Zsámbok; október 8.: Dány, Valkó; október 9.: Pécel, Isaszeg; október 10.: Isaszeg, Pécel; október 11.: Gödöllő; október 12.: Mogyoród, Kerepes; október 13.: Csömör, Kistarcsa; október 14.: Pécel; október 15.: Isaszeg; október 16.: Pécel, Isaszeg.

(A traffipax-menetrend csak tervezet, amely esetleg változhat.)

XVI. kerület

Szűk hely

Egy Suzuki Swift kívánt balra kanyarodni az Ostoros útról a Szabadföld útra szeptember 14-én délután zöld jelzésnél. Ekkor a vezető arra lett figyelmes, hogy a gépkocsi jobb oldalát végighúzza a mellette egyenesen haladó kamion. A kereszteződésen áthaladva mindketten megálltak és értesítették a rendőrséget. Személyi sérülés nem történt.

Ki vezetett?

Szeptember 15-én hajnali két óra körül értesítették a rendőrséget, hogy a Vidámvásár út 104. szám előtt egy Nissan Vanette típusú gépkocsi van az árokba borulva, amely átszakította a szalagkorlátot és egy kerítésnek nekiütközött. A kiérkező járőrök a vezetőjét nem találták a helyszínen, a gépkocsi lezárt állapotban volt. A nyilvántartóból megállapították a jármű tulajdonosát és megkeresték a lakcímén. Ott a tulajdonos édesanyjával beszéltek, aki elmondta, hogy aznap a fia használta az autót, akit ő sem tud elérni telefonon. Hajnali három óra körül megjelent a baleset helyszínén egy hölgy, a tulajdonos testvére és vállalta, hogy ő vezette a gépkocsit. Elmondta, hogy mivel nem ütközött senkivel, azt gondolta, hogy nem okoz gondot, ha otthagyja az autót, amíg értesíti a testvérét a történtekről. Személyi sérülés nem történt, magát a balesetet nem látta senki, a környéken lakók már csak később észlelték az árokba csúszott járművet. Az ügyben szabálysértési eljárás indult.

Nyíló ajtó

Az egyik Csömöri úti parkolóban történt anyagi káros baleset szeptember 15-én kora délután. A parkolóban már bent állt egy Peugeot Partner, amikor bekanyarodott mellé egy VW Transporter tehergépkocsi. Éppen ekkor nyitotta ki a Peugeot ajtaját a vezető, aminek nekihajtott a Transporter vezetője. Felelősségét egyikük sem ismerte el, szabálysértési eljárás indult az ügyben.

A rendőrt nézte

Szeptember 15-én az esti órákban egy segédmotor-kerékpáros haladt a Veres Péter úton Kistarcsa irányába. Menet közben az út szélén intézkedő rendőrökre figyelt, és ezért későn vette észre az előtte piros lámpánál megálló Rover típusú gépkocsit, aminek hátulról nekiütközött. Az ügyben szabálysértési eljárás indult, mivel a motoros nem rendelkezett érvényes felelősségbiztosítással.

Úgy, mint régen...

A Baross utcában közlekedett a Rákóczi utca irányába egy Fiat Punto szeptember 16-án reggel. Amikor a József utca kereszteződéséhez ért, nem vette figyelembe a Stop-táblát (ami már hónapok óta visszakerült a régi helyére), és behajtott a kereszteződésbe. Ott összeütközött egy Mitsubitsi Carisma típusú személygépkocsival, ami a József utcában közlekedett és a baleset következtében egy kerítésnek ütközött. A Fiat vezetője fejsérülést szenvedett, a mentők a Baleseti Intézetbe szállították.

Kielőzte az autót

Szeptember 16-án kora délután egy Simson segédmotor-kerékpár haladt a Veres Péter úton a Fuvallat utca felől a Jókai út irányába. A Szolgáltatóháztól kívánt kikanyarodni balra nagyívben a Veres Péter útra egy Opel Vectra, aminek egy balról jövő jármű vezetője jelzett, hogy kiengedi. Az opelos megkezdte a kikanyarodást, eközben a motoros az elsőbbséget adó autó mellé érkezett és a két jármű így összeütközött. A Simson vezetője elesett, megsérült ezért a mentők kórházba szállították.

Gyerekbaleset

Gyermek kerékpárost gázolt el egy gépkocsi szeptember 16-án a délutáni órákban. A Diósy Lajos utcában haladt egy Opel Vectra, aminek vezetője egy előtte haladó Ford Fiesta típusú személygépkocsit előzött balról a Hunyadvár utca kereszteződésében, mivel Ford irányjelezve jobbra kanyarodott. Előzés közben neki jobbról az elsőbbségadás kötelező jelzőtábla ellenére egy kerékpáros kihajtott a Hunyadvár utcáról, egyenesen az Opel elé. A vezető hiába fékezett, elütötte a tizenkét év körüli fiút, aki sokkos állapotba került. Eltört a bal karja és feltehetően agyrázkódást szenvedett, ezért a mentők a Bethesda gyermekkórházba szállították.

Irány a parkoló

Az Ond vezér úton közlekedett szeptember 17-én valamivel dél után egy Suzuki személygépkocsi a Szentmihályi út irányába. Az Ond vezér út 44. szám elé érve összeütközött egy szintén Suzuki személygépkocsival, ami szemből érkezett és vezetője balra bekanyarodott egy parkolóba. A kanyarodó gépkocsi jobb első ülésén utazó személy fejsérülést szenvedett, ezért az Uzsoki kórházba szállították a mentők.

Nekiment a terepjáró

Szeptember 18-án délelőtt egy menetrend szerinti 131-es BKV busz kikanyarodott a Pálya ut-

(Folytatás a következő oldalon)

Kopp & Kopp Bt.
Szélvédőjavítás
• Autóüvegezés
• Autóüveg polírozás
• Új alvázszámjelölés
• Thermoüveg javítás
• Cascos üvegkárfelvétel és üvegkárrendezés
Tel/fax: 400-3178
Tel: 400-0760
Mobil: 06-30-941-5124
1164 Bp., Műkő u. 9.

Piramil
Vágóhídi Baromfibolt
a Dömsödi úton
Friss kacsa, kakas, tyúk, pulyka és helyben vágott csirke kedvező áron kapható
1106 Bp. Dömsödi u. 39.
Tel: 06-208-050-606
Ny: K-Sz-Cs: 8-17, P: 7-17-ig
Sodexho étkezési utalványt és Cheque déjeuner étkezési csekket elfogadunk!
Megközelíthető: Örs vezér teréről a 277-es busszal (Heves u. - Dömsödi u. sarokról kb. 200 m-re)

M2 átállítás
UPC Direct AKCIÓ!
Csak 2500 Ft/hó
ANTENNA SZERELÉS, JAVÍTÁS
Digitális műholdvétel
http://antennaszereles.tvn.hu
Rácz András
403-1535, 70/248-8485

ABLAK-DEPO
MŰANYAG NYÍLÁSZÁRÓK DISZKONT ÁRAKON
7 féle típusból igényeinek megfelelően
Legkedvezőbb árajánlatát is leárazzuk*
Szállítás, beépítés kőművesmunkával is
Redőnyök, szúnyoghálók, ablakkönyöklők, stb.
BAU-STAU Kft. Mobil: 06-20-9392-253 Fax: 06-28-445-123 (Csömör)
*Más értékesítőtől kapott hivatalos árajánlatra vonatkozik ajánlatunk! A tájékoztatás nem teljeskörű, és nem minősül ajánlattételnek.

Klimatizált tanterem
Magas szintű oktatás
Kulturált körülmények
Tapasztalt oktatók
Ha ezek fontos szempontok Önnek, akkor folyamatos jelentkezéssel várja Önt a Szabó Autójavító Autós-Motoros Iskolája!
Tel: 407-2202, 407-2600, 06-70-274-5929
autosiskola@szaboauto.hu
Vagy a helyszínen:
1165 Bp. Újszász u. 45/B. SEAT Szalon

Torony Patika
Tel.: 401-0303
1161 Bp. Csömöri út 117.
(Iharfa u. sarok)
Nyitva: H-P: 8.30 – 20.30-ig,
Szo: 9 – 14 óráig
Patikánk bankkártya és egészségkártya elfogadóhely!
• RECEPTES ÉS RECEPT NÉLKÜLI GYÓGYSZEREK
• HOMEOPÁTIÁS GYÓGYSZEREK • ÁLLATGYÓGYÁSZAT
• KÖTSZEREK, GYÓGYTERMÉKEK, TEÁK
• VICHY, ROC, EUCERIN, LRP, SEBAMED, NEUTROGENA, BIODERMA, BABE, BOTOCEUTICAL, SCHOLL TERMÉKEK
A Torony Patika a Gyöngy Patikák hálózat tagja és minden hónapban az aktuális Gyöngy akciós termékekkel várjuk vevőinket.
Forgalmazzuk az első és egyetlen – az Európai Unió által engedélyezett – vény nélkül kapható testsúlycsökkentő gyógyszert!
Vevőink az alábbi INGYENES szolgáltatásokat vehetik igénybe a Torony Patikában:
• Általános egészségi állapotfelmérő gépünk használata, a gép a mért értékeket kinyomtatja (BMI index, testzsírszázalék, vérnyomás, stb.) és munkatársaink segítenek a kiértékelésben
• Szerdánként életmód és táplálkozási tanácsadás
• A XVI. kerületben a Veres Péter útig ingyenes gyógyszer házhoz szállítást vállalunk. A részletes tájékoztatás és megrendelés telefonon keresztül történik.
• Törzsvásárlói pontgyűjtő rendszer

Pallasz Patika • Tel: 405-6097
1161 Bp. Rákosi út 90. • H-P: 7.30 – 19.30, Szo: 8 – 12 óráig
Patikánk bankkártya elfogadóhely

Termelői méz:
akác-, repce- és vegyesméz kapható
Marci bá méhészete
Bp. XVI. Irha u. 31. Tel: 409-1481
A XVI. kerületben 3 kg-tól díjtalan házhozszállítás!

Házhoz visszük
ebédjét (680 Ft szállítással)
Részletekért hívja a diszpécsert
Tel: 403-6407, 06-20-9574-944

GUMISZERVIZ Bp., XVI. Templom u. 38.
Személy, robogók, motorszerelés, centírozás
Tel: 405-1461, 06-70-241-9493

Fehér Dental
FOGÁSZAT
AZ ÖRS VEZÉR TERÉN
a volt BKV-Ház II. emeletén (X. Fehér út 1.)
Üdülési Csekk elfogadóhely
Barátságos környezet, fájdalommentes kezelések,
ingyenes állapotfelmérés, részletfizetési lehetőség
Hívjon bátran!
VÁRJUK SZERETETTEL!
Bejelentkezés: 216 4301
0630 26 28 100
www.feherdental.hu

Komputeres szem és kontaktlencse vizsgálatot végez!
GERŐ RUDOLF
Jénai okleveles látszerész mester és optometrista
Telefon: 403-0702
SZTK vények beváltása
Kontaktlencse és tároló árusítása
Óriási keretválaszték – extra lencsék is
Bp. XVI. M.föld, Veres P. út 110.
(a Repülőtéri HÉV megállónál)
Nyitva: 9-18, szombat: 9-13,30-ig
SZAKORVOSI RENDELÉS:
K: 13-18, Sz, Cs: 14-18, Szo: 9-12,30